



सूचनाको हक सम्बन्धी ऐन, २०६४ को दफा ५ तथा सूचनाको हक सम्बन्धी नियमावली, २०६५ को

नियम ३ बमोजिम सार्वजनिक गरिएको



(PROACTIVE DISCLOSURE)

छत्रकोट गाउँपालिकाको २०८०।०४।०९ देखि २०८१।०३।३१

स्वतः प्रकाशन

आ.व.२०८०/८१



प्रकाशक

छत्रकोट गाउँपालिका

गाउँ कार्यपालिकाको कार्यालय

मिति:-२०८१।०४।१५





विषयसूची

| | |
|--|-------|
| १. छत्रकोट गाउँपालिकाको परिचय,स्वरूप र प्रकृति..... | १ |
| २. गाउँपालिकाको काम कर्तव्य र अधिकार..... | २ |
| ३. गाउँपालिकाको संगठन संरचना..... | ३ |
| ४. गाउँपालिकाबाट प्रदान गरिने सेवा..... | ६ |
| ५. सेवा प्रदान गर्ने निकायको शाखा र जिम्मेवार अधिकारी..... | २१ |
| ६. सेवा प्राप्त गर्न लाग्ने दस्तुर र अवधि..... | २४ |
| ७. निर्णय गर्ने प्रक्रिया र अधिकारी..... | २४ |
| ८. निर्णय उपर उजुरी सुन्ने अधिकारी..... | २४ |
| ९. सम्पादन गरेको कामको विवरण..... | २५-२८ |
| १०. सूचना अधिकारी र प्रमुखको नाम र पद..... | २८ |
| ११. ऐन,नियम विनियम वा निर्देशिकाको सूची..... | २८ |
| १२. आम्दानी, खर्च तथा आर्थिक कारोबार सम्बन्धी अद्यावधिक विवरण..... | ३८ |
| १३. गाउँपालिकाको वेबसाईट र फेसबुक पेजको विवरण..... | २८ |
| १४. गाउँपालिकाका सूचनाहरु अन्यत्र प्रकाशन भएका वा हुने भएको भए सोको विवरण..... | २८ |

सूचनाको हक सम्बन्धी ऐन, २०६४ को दफा ५(३) र सूचनाको हक सम्बन्धी नियमावलीको नियम ३ बमोजिम सार्वजनिक निकायले सो निकाय सँग सम्बन्धित सूचना सुचिकृत गरि प्रकाशन गर्नुपर्ने व्यवस्था अनुसार आर्थिक वर्ष २०८०।८१ (असार मसान्त सम्म) को यस कार्यालयबाट सम्पादन भएका कामको विवरण अद्यावधिक गरि प्रकाशित सूचना !!!

१. गाउँपालिकाको परिचय, स्वरूप र प्रकृति:-

नेपालको संविधान २०७२ को धारा ५६ उपधारा ४ मा भएको व्यवस्था अनुरूप गुल्मी जिल्लामा रहेका १२ वटा स्थानीय तहमध्ये छत्रकोट गाउँपालिका एउटा हो। लुम्बिनी प्रदेशको गुल्मी जिल्लामा पर्ने छत्रकोट गाउँपालिका नेपालको संविधानको धारा २९५ को उपधारा ३ बमोजिम नेपाल सरकारको मिति २०७३ साल फाल्गुन २७ गतेको निर्णयानुसार गठन भएको गाउँपालिका हो। खर्ज्याडको मनभाक ५७९ मी. देखि पल्लिकोट को कोटडाँडा १६७६ मी. सम्मको उचाइमा रहेको यो गाउँपालिकाको कार्यालय १५५५ मी. उचाइमा अवस्थित छ। ऐतिहासिक, धार्मिक, सांस्कृतिक, महत्व बोकेको छत्रकोट गाउँपालिका ऋष्यशृङ्गय ऋषिले तपस्या गरेको रेशुङ्गा र शृङ्गी ऋषिले तपस्या गरेको शृङ्गा लेकको बीचमा पर्ने छत्रदेव मन्दिरको पावन भूमिमा अवस्थित छ। साविकका गा.वि.स.हरु हुँगा, पल्लिकोट, हर्दिनेटा, दिगाम, खर्ज्याड र दौघा गरी ६ वटा वार्ड सेवाक्षेत्र रहेको यो गाउँपालिकाको नामकरण वार्ड नं ३ मा अवस्थित चोयगाको थुम्कोमा रहेको छत्रकोट देवालयको नामबाट रहेको हो।

अवस्थिति: यस गाउँपालिकाको पूर्वमा रुरु गाउँपालिका, पश्चिममा गुल्मी दरवार गाउँपालिका, उत्तरमा सत्यवती गाउँपालिका र चन्द्रकोट गाउँपालिका तथा दक्षिणमा अर्घाखाँची जिल्लाको छत्रदेव गाउँपालिका, पाल्पा जिल्लाको रैनादेवी गाउँपालिका पर्दछ। ८७.१ वर्ग कि.मी. क्षेत्रफलमा रहेको यो गाउँपालिका २८.००६५ डिग्री उत्तरी अक्षांश र ८३.३४६०३ डिग्री पूर्वी देशान्तरमा अवस्थित छ।

पाल्पा तम्घास सडक खण्डमा अवस्थित छत्रकोट गाउँपालिका सडक संजालको दृष्टिले पहाडी सुगम स्थानमा अवस्थित रहेको हुँदा यस क्षेत्रको आर्थिक, सामाजिक एवम भौतिक पूर्वाधार विकास गर्न ठुलो लगानी हुन सकेमा प्रचुर सम्भावना रहेको छ। यहाँको हावापानी उष्ण र समशितोष्ण प्रकारको रहेको छ। ८७.१ वर्ग कि.मि क्षेत्रफलमा फैलिएको यस गाउँपालिकाको जनसंख्या वि.सं. २०७८ सालको राष्ट्रिय जनगणनाको प्रतिवेदन अनुसार यस गाउँपालिकामा ५३०७ घर परिवारको गणना गरिएको थियो जसमा जम्मा जनसंख्या १९३५७ (महिला १०७४० र पुरुष ८६९७) रहेको छ। साविकको हुँगा, पल्लिकोट, हर्दिनेटा, दिगाम, खर्ज्याड र दौघा गा.वि.स.को भू-भागलाई समेटेर जम्मा ६ वडा सहित छत्रकोट गाउँपालिका घोषणा भएको हो। यस गाउँपालिकाको पूर्वमा रुरु गाउँपालिका, पश्चिममा गुल्मी दरवार गाउँपालिका, उत्तरमा सत्यवती गाउँपालिका र चन्द्रकोट गाउँपालिका तथा दक्षिणमा अर्घाखाँची जिल्लाको छत्रदेव गाउँपालिका, पाल्पा जिल्लाको रैनादेवी गाउँपालिका पर्दछ।

वीर बहादुर पुज
प्रमुख प्रशासकीय अधिकृत



२. गाउँपालिकाको काम, कर्तव्य र अधिकार

संविधानको भाग ५ धारा ५७, अनुसूचि ८ को एकल अधिकार र अनुसूचि-९ को साझा अधिकारमा उल्लेखित अधिकार अनुसार स्थानीय सरकार सञ्चालन ऐन-२०७४ को परिच्छेद- ३ गाउँपालिका तथा नगरपालिकाका काम कर्तव्य र अधिकार ले तोकेका काम, कर्तव्य र अधिकारहरू देहाय बमोजिम रहेका छन्।

- (क) नगर प्रहरी
- (ख) सहकारी संस्था
- (ग) एफ.एम. सञ्चालन
- (घ) स्थानीय कर, सेवा शुल्क तथा दस्तुर
- (ङ) स्थानीय सेवाको व्यवस्थापन
- (च) स्थानीय तथ्याङ्क र अभिलेख सङ्कलन
- (छ) स्थानीयस्तरका विकास आयोजना तथा परियोजना
- (ज) आधारभूत र माध्यमिक शिक्षा
- (झ) आधारभूत स्वास्थ्य र सरसफाई
- (ञ) स्थानीय बजार व्यवस्थापन, वातावरण संरक्षण र जैविक विविधता
- (ट) स्थानीय सडक, ग्रामिण सडक, कृषि सडक र सिँचाई
- (ठ) गाउँ सभा, नगर सभा, मेलमिलाप र मध्यस्थताको व्यवस्थापन
- (ड) स्थानीय अभिलेख व्यवस्थापन
- (ढ) जग्गा धनी दर्ता प्रमाण पूर्जा वितरण
- (ण) कृषि तथा पशुपालन, कृषि उत्पादन व्यवस्थापन, पशु स्वास्थ्य, सहकारी
- (त) जेष्ठ नागरिक, अपाङ्गता भएका व्यक्ति र अशक्तहरूको व्यवस्थापन
- (थ) बेरोजगारको तथ्याङ्क सङ्कलन
- (द) कृषि प्रसारको व्यवस्थापन, सञ्चालन र नियन्त्रण
- (ध) खानेपानी, साना जलविद्युत आयोजना, वैकल्पिक उर्जा
- (न) विपद् व्यवस्थापन
- (न) जलाधार, वन्यजन्तु, खानी तथा खनिज पदार्थको संरक्षण
- (प) भाषा, संस्कृत र ललितकलाको संरक्षण र विकास
- (फ) नेपालको संविधान र स्थानीय सरकार संचालन ऐनमा उल्लेखित अन्य सम्पूर्ण अधिकार र कर्तव्यहरू

३. गाउँपालिकाको संगठन संरचना

तेर बहादुर पुन
प्रमुख प्रशासकीय अधिकृत

अनुसूची-१ :

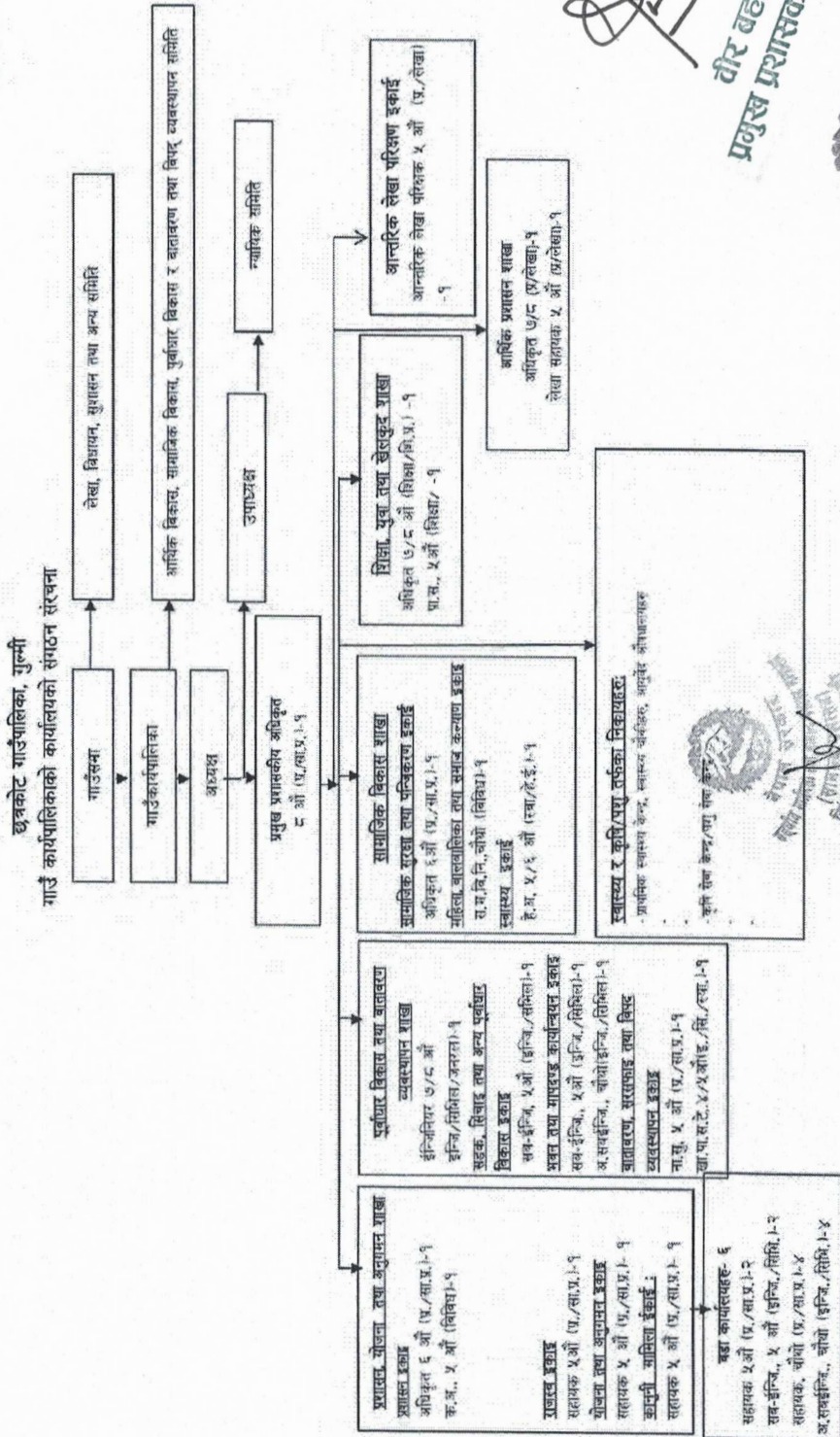

(Handwritten signature)

वीर बहादुर पुज
प्रमुख प्रशासकीय अधिकृत



छत्रकोट गाउँपालिकाको कार्यालय, गुल्मी
चौमगा, गुल्मी
सुर्खेत प्रदेश, नेपाल

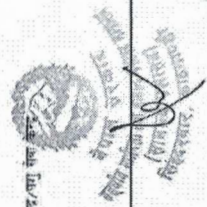

सचिव

छत्रकोट गाउँपालिका, गुल्मी
गाउँ कार्यपालिकाको कार्यालयको दरबन्दी तेरिज

अनुसूची

| क्र.सं. | पद | तह | सेवा | समूह | उपसमूह | स्वीकृत दरबन्दी | अन्य सेवाबाट समायोजन हुने दरबन्दी | भाँकी दरबन्दी | कैफियत |
|-------------------------|-------------------------|------------|-----------|---------|-----------|-----------------|-----------------------------------|---------------|--------|
| १ | प्रमुख प्रशासकीय अधिकृत | ८ औं | प्रशासन | सा.प्र. | | १ | | | |
| २ | इन्जिनियर | ७/८ औं | इन्जि. | सिभिल | | १ | | १ | |
| ३ | अधिकृत | ७/८ औं | शिक्षा | शि.प्र. | | १ | | १ | |
| ४ | अधिकृत | ७/८ औं | प्रशासन | लेखा | | १ | | १ | |
| ५ | अधिकृत | ६ औं | प्रशासन | सा.प्र. | | २ | | २ | |
| ६ | आन्तरिक लेखापरीक्षक | ५ औं | प्रशासन | लेखा | | १ | | १ | |
| ७ | सहायक | ५ औं | प्रशासन | सा.प्र. | | ४ | | ४ | |
| ८ | कम्प्युटर अपरेटर | ५ औं | विविध | | | १ | | १ | |
| ९ | लेखा सहायक | ५ औं | प्रशासन | लेखा | | १ | | १ | |
| १० | प्रा.स. | ५ औं | शिक्षा | शि.प्र. | | १ | | १ | |
| ११ | टे.प्र. | ५/६ औं | स्वास्थ्य | हे.ई. | | १ | | १ | |
| १२ | सब-इन्जिनियर | ५ औं | इन्जि. | सिभिल | | १ | | १ | |
| १३ | अ.सब.इन्जिनियर | चौथो | इन्जि. | सिभिल | | १ | | १ | |
| १४ | स. महिला विकास निरीक्षक | चौथो | विविध | | | १ | | १ | |
| १५ | सा.पा.स.टे. | चौथो/पाचौं | इन्जि. | सिभिल | म्यानट्री | १ | | १ | |
| कार्यालय तर्फ जम्मा | | | | | | १९ | ० | १८ | |
| बढा कार्यालय (६ वटा) | | | | | | | | | |
| १ | सहायक | ५ औं | प्रशासन | सा.प्र. | | २ | | २ | |
| २ | सब-इन्जिनियर | ५ औं | इन्जि. | सिभिल | | २ | | २ | |
| ३ | सहायक | चौथो | प्रशासन | सा.प्र. | | १ | १ | ० | |
| ४ | अ. सब-इन्जिनियर | चौथो | इन्जि. | सिभिल | | ४ | | ४ | |
| बढा कार्यालय तर्फ जम्मा | | | | | | ९ | १ | ८ | |
| कुल जम्मा | | | | | | २८ | १ | २६ | |

नोट : कुनै स्थानीय तहमा तृतीय श्रेणीको कर्मचारी कार्यरत भएमा निजलाई स्वीकृत संगठन संरचनाअनुसारको निम्नो चौथो तहमा कामकाज लगाउन सकिनेछ । त्यस्तो पदमा कार्यरत कर्मचारी कुनसुकै कारणबाट रिक्त भएमा सो पद स्वतः खारेज हुनेछ ।

संगठन संरचना भित्र नगरेका सरतर्फाई, दमकल सञ्चालन, एम्बुलेन्स सञ्चालन, नगर प्रहरी जस्ता स्थायी कर्मचारीलाई हाल कार्यरत रहेकै पदमा कामकाज लगाउन सकिनेछ र त्यस्ता पदमा कार्यरत कर्मचारी कुनै कारणबाट रिक्त भएमा स्थानीय सरकार सञ्चालन ऐन, २०७४ अनुसार कामकाज गराउनु पर्नेछ ।

स्थानीय तहमा समायोजन भएका छा.पा.स.टे. चौथो र पाँचौं कर्मचारीहरूलाई निजहरूको शैक्षिक योग्यता समेतको आधारमा सब-ई., अ.स.ई. वा प्रा.स. को पदमा कामकाज लगाउन सकिनेछ ।

यस दरबन्दी गन्दा बाहेक गाउँपालिकाका स्थायी कर्मचारीहरूले गाउँपालिकाले खट्टा बनेबित्तिको काम गर्नु पर्ने छ ।

सचिव
छत्रकोट गाउँपालिका
चौथो, गुल्मी

छत्रकोट गाउँपालिका
कार्यालय
चौथो, गुल्मी

वीर बहादुर पुन
प्रमुख प्रशासकीय अधिकृत

४. गाउँपालिकाबाट प्रदान गरिने सेवा र सम्बन्धित शाखा

प्रशासन तथा आन्तरिक ब्यबस्थापन शाखा

क) गाउँ सभा तथा कार्यपालिका बैठक व्यवस्थापन

- गाउँ सभाको बैठक व्यवस्थापन
- गाउँ कार्यपालिकाको बैठक ब्यबस्थापन
- विविध समितिको बैठक ब्यबस्थापनमा समन्वय
- कार्यपालिका तथा सभामा पेश गर्नुपर्ने विभिन्न नीति, ऐन, नियम तथा कानूनको मस्यौदा तयारीमा शाखागत समन्वय र संयोजन,

ख) आन्तरिक व्यवस्थापन

- आन्तरिक प्रशासन सम्बन्धी कार्य
- अन्य शाखा तथा वडा कार्यालयसँगको समन्वय
- सार्वजनिक खरिद तथा सम्पत्ति व्यावस्थापन
- सङ्घ र प्रदेशका विषयगत मन्त्रालय तथा कार्यालयसँग समन्वय तथा सहजीकरण
- मानव संसाधन विकासका लागि स्थानीय स्तरको योजना तर्जुमा र कार्यान्वयन
- मापदण्ड बमोजिम इन्धनको व्यवस्थापन, सामानहरूको वितरण गर्ने,
- प्रचलित कानून बमोजिम प्रत्येक वर्ष जिन्सी निरीक्षण गराउने,
- कार्यालयका लागि आवश्यक जिन्सी सामानको व्यवस्थापन, भण्डार दाखिला, निकासी,
- गाउँपालिकाको लागि सार्वजनिक खरिद तथा अन्य बन्दोबस्तीका सामानको आवश्यकता पहिचान गरी वार्षिक खरिद योजना तयार गर्ने,
- विभिन्न प्रकारका वस्तु तथा सेवा आपूर्ति गर्न इच्छुक व्यक्ति, संस्था, कम्पनी लगायतको सूचि अध्यावधिक गराउने,
- हरेक आर्थिक वर्षको सुरुमै अनुमान गरिएका आवश्यक सामानहरूको दररेट माग गरी स्वीकृत गराई राख्ने,
- गाउँपालिकाभित्रको सरकारी सम्पत्ति, आफ्नो स्वामित्वमा रहेको भवन लगायत स्थिर सम्पत्तिको अभिलेख अद्यावधिक गर्ने,
- कार्यालयको नाममा रहेका सम्पूर्ण सवारी साधनको अध्यावधिक विवरण तयार गरी मर्मत गर्नुपर्ने, लिलाम गर्नुपर्ने देखिएका सवारी साधनको सोही बमोजिम प्रक्रिया अगाडि बढाउने,
- खरिद गर्नुपर्ने देखिएका सामानहरू समयमा नै खरिद गरी कार्य सञ्चालनमा अभाव नहुने व्यवस्था मिलाउने,
- लिलाम गर्नुपर्ने तथा मर्मत गर्नुपर्ने सामानको प्रत्येक वर्षको पहिलो चौमासिकमा विवरण तयार गरी लिलाम गर्नुपर्ने लिलाम गर्ने प्रक्रिया अघि बढाउने, मर्मत गर्नुपर्ने सामानको लागत अनुमान तयार गरी मर्मतको लागि पेश गर्ने,
- कार्यालयमा प्राप्त एवं कार्यालयबाट बाहिर पठाउने चिट्ठी पत्रहरूको दर्ता तथा चलानी गर्ने र सोको व्यवस्थित अभिलेख राख्ने,
- स्थानीय सरकार सञ्चालन ऐन तथा अन्य प्रचलित कानूनले तोकेको शाखा, ईकाईसँग सम्बन्धित अन्य कार्यहरू र कार्यालय प्रमुखले तोकिएका अन्य कार्यहरू ।

- भगिनी सम्बन्ध, वैदेशिक सम्पर्क, समन्वय सम्बन्धी कार्य ।
- आफ्नो शाखासंग सम्बन्धित सम्पूर्ण निर्णयहरू तथा गाउँपालिकाले गरेका दीर्घकालीन महत्वका सबै सम्झौताहरू सम्बन्धि फाइल सुरक्षित रूपमा व्यवस्थित तरिकाले राख्ने,
- अन्य शाखा, इकाई नपरेका सबै कामहरू,
- स्थानीय उत्सव, जात्रा आदिको व्यवस्थापन तथा उपाधी तथा विभुषण सम्बन्धी सिफारिसको अभिलेख राख्ने,
- न्यायिक समिति सम्बन्धी कार्यहरू,
- कर्मचारीहरूको अध्यावधिक विवरण तयारी गर्ने,
- कर्मचारीको व्यवस्थापन, सरुवा, वृद्धि विकास, दण्ड, पुरस्कारको लागि सिफारिस,
- दैनिक हाजिरी नियन्त्रण, खटन पटन सम्बन्धी कार्य,
- सार्वजनिक सेवा प्रवाह, गुनासो व्यवस्थापन सम्बन्धी कार्य ।

ग) स्थानीय सेवाको व्यवस्थापन तथा क्षमता विकास

- कानून बमोजिम स्थानीय सेवाको गठन, सञ्चालन र व्यवस्थापन
- स्थानीय तहको सङ्गठन विकास, जनशक्ति व्यवस्थापन र वृत्ति विकास
- कर्मचारी तथा पदाधिकारीको क्षमता विकास सम्बन्धि योजना तर्जुमा र कार्यान्वयन
- सबै शाखा/उपशाखा/एकाइको कार्यविवरण अनुसार प्रमुख प्रशासकीय अधिकृतसंग हुने कार्यसम्पादन सम्झौताको समग्र व्यवस्थापन
- कानून बमोजिम गाउँपालिकाको सङ्गठन संरचना तथा दरबन्दी निर्धारण
- गाउँपालिकामा पदपूर्ति, सरुवा वा समायोजन भई आउने कर्मचारीको व्यवस्थापन, उपयोग र समन्वय
- स्थानीय सेवाको व्यवस्थापनमा सूचना तथा सञ्चार प्रविधिको उपयोग, प्रवर्द्धन र नियमन
- सुशासन प्रवर्द्धन र प्रशासनिक सेवा प्रवाह

घ) न्याय, कानून तथा विधायन:

- न्यायिक समितिको कार्यमा सहयोग तथा समन्वय सम्बन्धी कार्य
- स्थानीय सामुदायिक मेलमिलाप र मध्यस्थताकर्ता व्यवस्थापन,
- अन्तरतह सम्झौता कार्यान्वयन
- फैसला कार्यान्वयन
- गाउँपालिकाको कानून निर्माणमा समन्वय र सहयोग
- मानव अधिकार संरक्षण र प्रवर्द्धन
- स्थानीय सेवाको व्यवस्थापन सम्बन्धी नीति, मापदण्ड, सेवा शर्त, योजना कार्यान्वयन र नियमन,
- न्यायिक समिति सम्बन्धी कार्य तथा कानून, मानव अधिकार प्रवर्द्धन तथा मेलमिलाप र मध्यस्थता, निर्णय तथा फैसला कार्यान्वयन
- संघ तथा प्रदेश तहमा संविधान तथा कानून बमोजिमको सहभागिताको व्यवस्थापन,
- कार्यपालिका तथा सभामा पेश गर्नुपर्ने विभिन्न नीति, ऐन, नियम तथा कानूनको मस्यौदा तयारीमा शाखागत समन्वय र संयोजन ।



६

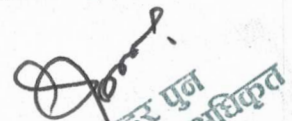

 तीर बहादुर पुन
 प्रशासकीय अधिकृत

शान्ति सुरक्षा

- गाउँ प्रहरीको सञ्चालन तथा व्यवस्थापन नीति, कानून, मापदण्ड कार्यान्वयन र नियमन
- गाउँपालिकाले लागु गरेका नीति, कानून, मापदण्ड र निर्णयहरू कार्यान्वयनमा सहयोग
- गाउँपालिकाको सम्पत्ति संरक्षण
- स्थानीयस्तरमा हुने सभा, समारोह, परम्परा, जात्रा, चाडपर्व आदि व्यवस्थापनमा सहयोग
- स्थानीय बजार, पार्किङ्गस्थल व्यवस्थापनमा सहयोग
- गाउँ कार्यपालिकाले तोकेका गाउँ प्रहरी सम्बन्धी नीति, योजना, कार्यक्रम बमोजिमका कार्य,
- गाउँ सरसफाई सम्बन्धी मापदण्ड कार्यान्वयन र कसुर उपर छानविन र अनुसन्धान,
- न्यायिक समितिले गरेका निर्णय तथा फैसला कार्यान्वयनमा सहयोग
- स्थानीय तहको कार्यालय परिसर, सम्पदा, सार्वजनिक, ऐलानी, पर्ति जग्गा, सार्वजनिक भवन तथा भौतिक पूर्वाधारको संरक्षण र सुरक्षा
- विपद् व्यवस्थापनमा सहयोग
- अपराध रोकथाम तथा अनुसन्धानमा सहयोग
- उपाधि, सम्मान तथा विभूषणको लागि सिफारिस
- स्थानीय तहमा सार्वजनिक विदा, उत्सव, जात्रा, उर्दी आदिमा विदा व्यवस्थापन

योजना तथा अनुगमन शाखा

(क) योजना तर्जुमा, कार्यान्वयन, अनुगमन र मूल्यांकन

- गाउँपालिकाको आवधिक, बिषय क्षेत्रगत रणनीतिक योजना, मध्यमकालीन खर्च संरचना तथा वार्षिक बजेट तथा कार्यक्रम तर्जुमा, कार्यान्वयन, अनुगमन तथा मूल्यांकन
- स्थानीयस्तरका आर्थिक, सामाजिक, साँस्कृतिक, वातावरणीय, प्रविधि र पूर्वाधारजन्य विकासका लागि आवश्यक आयोजना तथा परियोजनाहरूको तर्जुमा, कार्यान्वयन, अनुगमन तथा मूल्यांकन, अध्ययन, अनुसन्धान, आयोजना प्रभाव मूल्यांकन
- स्थानीय तहका सम्भाव्य प्राकृतिक स्रोत, साधनको अभिलेख (प्रोफाइल) तयार गर्ने
- स्थानीयस्तरका विकास आयोजना सम्बन्धी नीति, कानून, मापदण्ड, योजना र नियमन
- स्थानीय विकास नीति र स्थानीय प्राथमिकता प्राप्त क्षेत्र निर्धारण
- विकास निर्माणको प्रक्रियामा स्थानीय जनसहभागिता अभिवृद्धिका कार्यक्रमको तर्जुमा र कार्यान्वयन
- स्थानीयस्तरमा संचालित केन्द्रीय र प्रादेशिक विकास आयोजना कार्यान्वयन, समन्वय र सहकार्य, अध्ययन अनुसन्धान,
- अनुगमन तथा मूल्यांकनको आधार प्रक्रिया निर्धारण, क्षेत्रगत नीतिको अनुगमन तथा मूल्यांकन, विकास आयोजना कार्यान्वयन, अनुगमन र प्रतिफलको समीक्षा
- सङ्घ सरकारको स्वीकृतिमा वैदेशिक सहयोग समन्वय र कार्यान्वयन
- विकास साझेदारसँग समन्वय एवं सहकार्य
- आवधिक योजना, मध्यमकालीन खर्च संरचना, वार्षिक बजेट तथा कार्यक्रम, आयोजना बैंक तथा अन्य बिषय क्षेत्रगत रणनीति तथा गुरुयोजना सम्बन्धि कार्य |

- स्वीकृत बार्षिक योजना अनुसार अन्य शाखाहरु समेतको समन्वयमा योजना कार्यक्रमहरुको सम्झौता गर्ने,
- वडास्तरीय योजना सञ्चालनका लागि आवश्यक सहजीकरण गर्ने
- उपभोक्ता समितिका लागि प्रशिक्षण कार्यक्रम सञ्चालन गर्ने,
- निर्माण व्यवसायी तथा उपभोक्ता समितिहरुको परिचालन, समन्वय र सहजीकरण गर्ने,
- योजना कार्यक्रम हस्तान्तरण गर्ने,सम्पन्न भएका सम्पूर्ण पूर्वाधार सम्बन्धी योजनाहरुको अभिलेख राख्ने,
- संघ तथा प्रदेशको जिम्मामा परेका बाहेक सबै स्थानीय सडक, ग्रामीण सडक, कृषि सडक, पुल, झोलुङ्गे पुल, कल्भर्ट र तटबन्धन सम्बन्धी योजनाको अभिलेख राख्ने,
- शाखा, इकाईहरुबाट कार्य सम्पन्न पश्चात सिफारिश भई आएका योजना तथा कार्यक्रमको भुक्तानीको लागि पेश गर्ने,
- बजेट सीमा निर्धारण र बजेट तथा कार्यक्रम, मध्यमकालीन खर्च संरचना तर्जुमा र कार्यान्वयन सम्बन्धी कार्यको समन्वय र सहजीकरण गर्ने,
- खरिद इकाईको सचिवालयको काम गर्ने,
- गाउँपालिकाले सम्पादन गरेका कार्यहरुको नियमित प्रतिवेदन गर्ने
- वार्षिक विकास योजना तथा योजना तथा कार्यक्रम तर्जुमा, अवस्थाको अनुगमन, मूल्यांकन र पृष्ठ पोषण,
- विकास आयोजनाको अनुगमन, आवधिक प्रगति तथा प्रतिफलको समीक्षा,
- आयोजनाको अध्ययन, अनुसन्धान तथा प्रभाव मूल्याङ्कन,
- स्थानीय सरकार सञ्चालन ऐन तथा अन्य प्रचलित कानूनले तोकेको शाखासँग सम्बन्धित अन्य कार्यहरु
- कार्यालय प्रमुखले तोकिएका अन्य कार्यहरु ।

(ख) तथ्यांक तथा अभिलेख व्यवस्थापन

- गाउँपालिकाको विभिन्न बिषयक्षेत्रगत तथ्यांक तथा अभिलेख व्यवस्थापन सम्बन्धी नीति, कानून, मापदण्ड तर्जुमा, कार्यान्वयन र नियमन
- गाउँपालिकाको बस्तुगत विवरण संकलन, अध्यावधिक तथा भण्डारण र प्रकासन सम्बन्धि कार्य ।
- स्थानीय तहमा सूचना तथा सञ्चार प्रविधियुक्त आधारभूत तथ्यांक संकलन र एकिकृत व्यवस्थापन
- स्थानीय तहमा सुकुम्बासी पहिचान र अभिलेख व्यवस्थापन

(ग) सूचना, सञ्चार तथा प्रविधि

- स्थानीय तहका पत्रपत्रिकाको प्रकाशन अनुमति, अभिलेख र नियमन
- एफ.एम. रेडियो (१०० वाट सम्मका) सञ्चालन अनुमति नविकरण र नियमन
- स्थानीय क्षेत्रभित्र इन्टरनेट सेवा, टेलिसेन्टर र केबुल तथा तारविहिन स्थानीय टेलिभिजन प्रसारणको अनुमति, नविकरण र नियमन
- स्थानीय तहमा वैज्ञानिक अध्ययन, अनुसन्धान र प्रविधि विकासमा लगानी
- गाउँपालिकाको सूचना प्रणाली तथा प्रविधिको विकास, विस्तार, उपयोग र सर्वसाधारणको पहुँच सम्बन्धी कार्यक्रमको तर्जुमा र कार्यान्वयन

(Handwritten signature)



(Handwritten signature)
 प्रमुख प्रशासकीय अधिकृत

आर्थिक प्रशासन शाखा

१. कोष तथा वित्तीय व्यवस्थापन

- स्थानीय तहको समष्टिगत आर्थिक अवस्थाको विश्लेषण तथा स्थानीय आर्थिक नीतिको तर्जुमा, कार्यान्वयन र नियमन
- आर्थिक साधनको बाँडफाँड र स्थानीय विकासका लागि आर्थिक साधनको उपयोग तथा परिचालन
- स्थानीय सार्वजनिक खर्च सम्बन्धी नीति तर्जुमा, कार्यान्वयन र नियमन,
- स्थानीय ऋण तथा अनुदानको व्यवस्थापन र नियमन,
- स्थानीय लगानी प्रक्षेपण (सरकारी, सहकारी र निजी) र वित्तीय व्यवस्थापन,
- स्थानीय सरकारी सम्पत्तिको एकीकृत विवरण
- स्थानीय सरकारी बाँकी रकमको लगत र असुल उपर
- स्थानीय सञ्चित कोषबाट खर्च गर्न सकिने सम्बन्धी स्थानीय आर्थिक कार्यविधि सम्बन्धी नीति तथा कानून निर्माण, कार्यान्वयन र नियमन
- स्थानीय बजेट सीमा निर्धारण, तर्जुमा, कार्यान्वयन
- स्थानीय लेखा नियन्त्रण तथा व्यवस्थापन
- स्थानीय सञ्चित कोष सञ्चालन
- स्थानीय राजस्व र व्ययको अनुमान,
- आर्थिक कार्यविधि सम्बन्धी स्थानीय नीति, कानून, मापदण्ड कार्यान्वयन र नियमन
- आर्थिक प्रशासन र व्यवस्थापन
- संघीय कानून र प्रदेश कानून बमोजिम घाटापूर्तिको स्रोत व्यवस्था
- संघ र प्रदेश सरकारी लगानी र लाभांशको लेखा व्यवस्थापन
- अन्तिम लेखापरीक्षण
- स्थानीय तहको लेखा व्यवस्थापन

(ख) राजस्व उपशाखा

- स्थानीय राजस्व सम्बन्धी नीति, कानून तर्जुमा, कार्यान्वयन र नियमन
- स्थानीय कर, दस्तूर, दण्ड जरिवाना, मालपोत, सेवा शुल्क तथा रोयल्टी
- स्थानीय सरकारलाई प्राप्त जिम्मेवारी बमोजिम आफ्नो क्षेत्रभित्र राजस्वका दर र अन्य शुल्क निर्धारणका लागि सिफारिस (गाउँ सभाको निर्णय बमोजिम)
- सम्पत्ति कर, घर बहाल कर, घर जग्गा रजिष्ट्रेशन शुल्क, सवारी साधन कर, सेवा शुल्क दस्तूर, पर्यटन शुल्क (ट्रिकिङ्ग, कायाकिङ्ग, क्यानोनिङ्ग र यॉफिटिङ्ग शुल्क), विज्ञापन कर, व्यवसाय कर, भूमि कर (मालपोत), दण्ड, जरिवाना, मनोरञ्जन कर, मालपोत, बहाल विटौरी, घर जग्गा कर, मृत वा मारिएको जीव जन्तुको हाड, सिंग, प्वाँख, छालामा कर, प्राकृतिक स्रोत साधन बाट प्राप्त रोयल्टी, व्यवसायिक कर सम्बन्धी व्यवस्थापन, नीति, कानून, मापदण्ड कार्यान्वयन, अनुमान, बाँडफाँड, संकलन र नियमन, अभिलेख व्यवस्थापन लगायत कार्य ।
- स्थानीय तहमा राजस्व नियन्त्रण सम्बन्धी नीति, कानून, मापदण्ड र नियमन
- स्थानीय राजस्व प्रवर्धन र प्रोत्साहन
- राजस्व सूचना तथा तथ्यांकको आदान प्रदान





तीर बहादुर पुन
गाउँस प्रशासकीय अधिकृत

- स्थानीय पूर्वाधार सेवा र उपयोगमा सेवा शुल्क दस्तुर सम्बन्धी नीति, कानून, मापदण्ड र नियमन, सेवा शुल्क निर्धारण र संकलन व्यवस्थापन
- कार्यपालिका, वडा कार्यालय वा गाउँपालिकाद्वारा व्यवसायिक प्रयोजनमा लगाएका स्थान, भवनहरूको बहाल, लिज बमोजिमको राजस्व असुली एवं दायित्व भुक्तानीको सिफारिस
- स्थानीय सेवाशुल्क, दस्तुर, दण्ड जरिवाना सम्बन्धी नीति, कानून, मापदण्ड र नियमन
- संघीय र प्रदेश कानून बमोजिम प्राकृतिक स्रोत साधन र सेवाशुल्क रोयल्टी संकलनमा समन्वय
- कम मूल्यका खनीज पदार्थको उत्खनन् र प्रयोगबाट प्राप्त रोयल्टी
- सामुदायिक वनको सञ्चालन र व्यवस्थापनबाट प्राप्त रोयल्टी
- स्थानीयस्तरको प्राकृतिक स्रोतको उपयोग सम्बन्धी नीति निर्धारण र कार्यान्वयन तथा प्रदेश र संघीय मापदण्ड पालना
- राजस्वको दायरा विस्तार गर्ने क्षेत्रहरूको पहिचान, तथ्यांक संकलन तथा विश्लेषण गर्ने,
- सम्पूर्ण करदाताको अभिलेख व्यवस्थापन गर्ने,
- आफ्नो क्षेत्रभित्र राजस्वका दर तथा शुल्क निर्धारण, संघीय र प्रदेश कानून बमोजिम प्राकृतिक स्रोत साधन र सेवा शुल्क सङ्कलन,
- हाट बजार व्यवस्थापन,
- राजस्व परामर्श समितिलाई आवश्यक सूचना उपलब्ध गराउने र सचिवालय सम्बन्धी कार्य गर्ने,
- सम्बन्धित शाखा तथा निकायसँग राजस्व सूचना तथा तथ्याङ्कको आदान प्रदान,
- बाँकी बक्यौता रकमको लगत र असुल उपर,
- करदाता शिक्षा सम्बन्धी कार्यक्रम सञ्चालन गर्ने,
- आर्थिक साधनको महत्तम उपयोग तथा परिचालन ।

आन्तरिक लेखा परीक्षण एकाई

- स्थानीय खर्च, राजस्व, धरौटी, कार्यसञ्चालन कोष र अन्य सरकारी कोष तथा सम्पत्तिको एकीकृत विवरण तयारी तथा आन्तरिक लेखापरीक्षण
- लेखापरीक्षण विवरण (बेरुजूको लगत समेत)को अभिलेख व्यवस्थापन,
- अन्तिम लेखापरीक्षण कार्यमा सहयोग, समन्वय र सहजीकरण,
- लेखापालनसम्बन्धी क्षमता विकास कार्य,
- अन्तिम लेखा परीक्षणमा सहजीकरण र समन्वय,
- स्थानीय सरकार सञ्चालन ऐन तथा अन्य प्रचलित कानूनले तोकेको शाखासँग सम्बन्धित अन्य कार्य ।

पूर्वाधार विकास शाखा

(क) स्थानीय सडक, सडक पुल, सिंचाई, साना जलविद्युत तथा खानेपानी

- स्थानीय सडक, ग्रामीण सडक, कृषि सडक, सिंचाई सम्बन्धी नीति, कानून, मापदण्ड, योजना कार्यान्वयन र नियमन,
- स्थानीय सडक, ग्रामीण सडक, कृषि सडक, झोलुङ्गे पुल, पुलेसा, सिंचाई र तटबन्धन सम्बन्धी स्थानीय तहको गुरुयोजना तर्जुमा, निर्माण र स्तरोन्नतिका आयोजना पहिचान, अध्ययन, कार्यान्वयन, मर्मत, सम्भार र नियमन

- स्थानीय साना सतह तथा भूमिगत सिंचाई प्रणालीको सञ्चालन, मर्मत सम्भार, सेवा शुल्क निर्धारण र संकलन व्यवस्थापन
- स्थानीय तटबन्ध, नदि तथा पहिरो नियन्त्रण तथा नदी व्यवस्थापन
- स्थानीय खानेपानी, साना जलविद्युत आयोजना, वैकल्पिक उर्जा सम्बन्धी नीति, कानून, मापदण्ड र योजना कार्यान्वयन र नियमन
- जनसहभागितामा आधारित स्वदेशी लगानीलाई प्राथमिकता दिई जलस्रोतको बहुउपयोगी विकासका कार्यक्रमको तर्जुमा र कार्यान्वयन,
- साना जलविद्युत आयोजना सम्बन्धी स्थानीयस्तरको नीति, कानून, मापदण्ड, योजना तर्जुमा, कार्यान्वयन र नियमन,
- स्थानीय विद्युत वितरण प्रणाली र सेवाको व्यवस्थापन, सञ्चालन र नियमन
- स्थानीय खानेपानी सम्बन्धी नीति, कानून, मापदण्ड, योजना कार्यान्वयन र नियमन
- सर्वसाधारणलाई स्वच्छ खानेपानीको उपलब्धता, खानेपानी सेवा व्यवस्थापन र महसुल निर्धारण

(ख) यातायात तथा सवारी

- आधारभूत यातायात (प्रदेशस्तरमा) समन्वय,
- यातायात क्षेत्रमा लगानी अभिवृद्धि,
- यातायात सुविधामा नागरिकको सरल, सहज र समान पहुँच,
- वातावरण अनुकूलन मैत्री प्रविधिलाई प्राथमिकता,
- सुरक्षित, व्यवस्थित, भरपर्दो र अपांगतामैत्री यातायात प्रणाली ब्यवस्थापनमा समन्वय,
- यातायात सुरक्षा व्यवस्थापन सम्बन्धी स्थानीय नीति, कानून, मापदण्ड, योजना, कार्यान्वयन र नियमन,
- स्थानीय सार्वजनिक यातायातको रुट निर्धारण, अनुमति, नविकरण, भाडादर निर्धारण र नियमन
- स्थानीय तहमा वातावरणमैत्री, जोखिम सम्बेदनशील, अपांगता र लैंगिक मैत्री यातायात प्रणालीको प्रवर्धन
- स्थानीय क्षेत्रमा ट्रली बस, ट्रामजस्ता मध्यम क्षमताका मास ट्रान्जिट प्रणालीको नीति, मापदण्ड, योजना कार्यान्वयन र नियमन,

(ग) भवन संहिता, मापदण्ड र निर्माण अनुमति

- बस्ती विकास र भवन सम्बन्धी स्थानीय तहको नीति, कानून, मापदण्ड र योजना तर्जुमा, आयोजना पहिचान, अध्ययन, कार्यान्वयन र नियमन,
- राष्ट्रिय भवन संहिता र मापदण्ड बमोजिम भवन निर्माण अनुमति, कार्यान्वयन र नियमन,
- गाउँपालिका अन्तर्गतका सरकारी भवन, विद्यालय, सामुदायिक भवन, सभागृह तथा अन्य सार्वजनिक भवन र संरचना निर्माण र मर्मत सम्भार
- भवन र निर्माण सम्बन्धी संघीय र प्रादेशिक आयोजना, परियोजना कार्यान्वयनमा समन्वय, सहजीकरण र सहयोग
- भवन निर्माणको लागि नक्शा स्वीकृति तथा संशोधनको लागि सिफारिस,
- स्वीकृत नक्साको अद्यावधिक अभिलेख राख्ने,



दीर बहादुर पुज
प्रमुख प्रशासकीय अधिकृत

- नक्सा स्वीकृत प्रक्रियालाई व्यवस्थित र सरलीकृत गर्न अवम्लवन गर्नुपर्ने विभिन्न उपायहरूको विकल्प सहित विश्लेषण गरी सिफारिस गर्ने,
- गाउँपालिकाको भोग चलनमा रहेका तथा अन्य सार्वजनिक, ऐलानी, पर्ति जग्गाहरूको अघावधिक अभिलेख राख्ने, संरक्षणका योजना बनाउने र संरक्षण सम्बन्धी आवश्यक कार्य गर्ने,
- भवन मापदण्ड सुधार गर्न आवश्यक अध्ययन अनुसन्धान गराउने,
- विभिन्न भवनहरूको उपयुक्त हुने नमुना नक्सा तयार गर्ने,
- कार्यालयको तर्फबाट नक्सा तयार गर्ने गरी भएको व्यवस्थाको प्रभावकारी कार्यान्वयनको लागि समयमै घर नक्सा तयार गर्ने,
- सार्वजनिक भवन वातावरणमैत्री, अपांगतामैत्री र लैंगिकमैत्री तथा सुविधायुक्त बनाउने
- अव्यवस्थित बसोबास गर्नेहरूको लगत संकलन तथा अभिलेख व्यवस्थापन गर्ने,
- भू-उपयोग नीति, योजना, कार्यक्रमको कार्यान्वयन गर्ने,
- सरकारी प्रयोजनका लागि जग्गा प्राप्ति, मुआब्जा निर्धारण तथा वितरणमा समन्वय र सहजीकरण,
- स्थानीय तहमा अव्यवस्थित बस्तीको पहिचान र अभिलेख व्यवस्थापन र बस्ति ब्यबस्थापन सम्बन्धि योजना कार्यान्वयन
- जग्गा विवाद समाधानमा मेलमिलाप र मध्यस्थता,
- पुरातात्विक महत्वका स्थलहरू लगायत वन, सीमसार क्षेत्र, तटवर्ती क्षेत्रका जग्गा सम्बन्धी लगत,
- स्थानीय सरकार सञ्चालन ऐन तथा अन्य प्रचलित कानूनले तोकेको शाखासँग सम्बन्धित अन्य कार्यहरू
- कार्यालय प्रमुख र शाखा प्रमुखले तोकिएका अन्य कार्यहरू ।

(घ) बसोबास तथा आवास

- प्रदेशस्तरसंगको समन्वयमा आधारभूत बसोबास
- अव्यवस्थित बसोबासको व्यवस्थापनका कार्यक्रमको तर्जुमा र कार्यान्वयन
- योजनावद्ध र व्यवस्थित वस्ती विकासका कार्यक्रमको तर्जुमा र कार्यान्वयन
- एकीकृत वस्ती विकासका लागि जग्गाको एकीकरण तथा जग्गा विकास र व्यवस्थापन
- स्थानीयस्तरमा सुकुम्बासी सम्बन्धी जीविकोपार्जन र बसोबास व्यवस्था
- स्थानीय तहमा आधारभूत आवासका योजना तर्जुमा र कार्यान्वयन

(ङ) भूमि व्यवस्थापन तथा नियमन

- प्रादेशिक मापदण्ड बमोजिम स्थानीय घर जग्गा धनी पूर्जा वितरण लगत व्यवस्थापन,
- भूमिको वर्गीकरण अनुसारको लगत,
- स्थानीय जग्गाको कित्ता काट र भूमि लगत ब्यबस्थापनमा सहयोग र समन्वय (नक्सा, सेस्ता निर्माण र संरक्षण)
- सरकारी प्रयोजनका लागि जग्गा प्राप्ति, मुआब्जा निर्धारण र वितरणमा समन्वय र सहजीकरण, तथा जग्गा विवाद समाधान

(च) वैकल्पिक उर्जा

- स्थानीय तहमा वैकल्पिक उर्जा सम्बन्धी नीति, कानून, मापदण्ड, योजना तर्जुमा कार्यान्वयन र नियमन,
- स्थानीय तहमा वैकल्पिक उर्जा सम्बन्धी प्रविधि विकास हस्तान्तरण, क्षमता अभिवृद्धि एवं प्रवर्द्धन

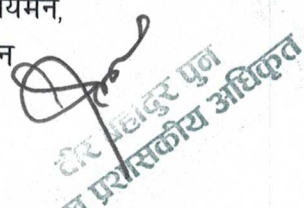
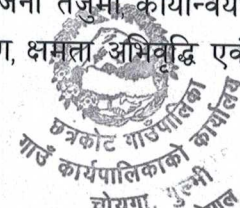

- नवीकरणीय उर्जाको उत्पादन तथा विकासका कार्यक्रमको तर्जुमा र कार्यान्वयन

(छ) वन, वातावरण तथा जैविक विविधता

- स्थानीयस्तरमा सामुदायिक, ग्रामीण तथा सहरी, धार्मिक, कबुलियती वनको संरक्षण, सम्बर्धन, उपयोग र नियमन एवं वन उपभोक्ता समूहको व्यवस्थापन
- मध्यवर्ती क्षेत्रको सामुदायिक, धार्मिक र कबुलियती वनको व्यवस्थापन
- स्थानीयस्तरमा नदी किनार, नदी उकास, नहर किनार तथा सडक किनार वृक्षारोपण व्यवस्थापन
- स्थानीयस्तरमा निजी तथा व्यवसायिक वनको प्रवर्धन तथा नियमन
- सार्वजनिक खाली जग्गा र नांगा पाखा वनक्षेत्रमा वृक्षारोपण, सम्भार र उपयोग तथा व्यवस्थापन,
- जडिवुटी तथा गैरकाष्ठ वन पैदावार सम्बन्धी सर्भेक्षण, उत्पादन, प्रवर्धन, र बजार व्यवस्थापन
- स्थानीय प्राणी उद्यान (चिडियाखाना), पार्क, बगैँचा तथा नर्सरी स्थापना, व्यवस्थापन र प्रवर्धन
- वन्यजन्तु र चराचुरुङ्गीको संरक्षण, व्यवसायिक पालन, उपयोग तथा पर्या-पर्यटनको विकास र नियमन,
- रैथाने प्रजातिको संरक्षण र प्रवर्धन तथा मिचाहा प्रजातिको नियन्त्रण
- हरियाली, हरितक्षेत्र तथा जैविक विविधताको अभिलेखांकन र प्रवर्धन,
- स्थानीय साना जलउपयोग सम्बन्धी क्षेत्रगत आयोजना तर्जुमा, कार्यान्वयन र अनुगमन,
- वातावरण संरक्षण र जैविक विविधता सम्बन्धी स्थानीय नीति, कानून, मापदण्ड र योजना, कार्यान्वयन र नियमन
- स्थानीयस्तरमा वातावरणीय जोखिम न्यूनीकरण
- स्थानीयस्तरमा प्रदुषण नियन्त्रण र हानीकारक पदार्थहरू नियमन तथा व्यवस्थापन
- स्थानीयस्तरमा न्यून कार्बनमुखी तथा वातावरणमैत्री विकास अवलम्बन
- स्थानीयस्तरमा वातावरण संरक्षण क्षेत्र निर्धारण, व्यवस्थापन र नियमन

(ज) जलाधार, वन्यजन्तु, खानी तथा खनिज पदार्थ

- जलाधार तथा वन्यजन्तु सम्बन्धी स्थानीय नीति, कानून, मापदण्ड, योजना, कार्यान्वयन र नियमन,
- पानी मुहान संरक्षण
- सामुदायिक भूसंरक्षण र सोमा आधारित आय आर्जन कार्यक्रम
- भूसंरक्षण र जलाधार व्यवस्थापनजन्य सामुदायिक अनुकुलन
- स्थानीय खानी तथा खनिज पदार्थको संरक्षण सम्बन्धी नीति, कानून, मापदण्ड, नियमन, सूचना तथा तथ्यांक संकलन, अभिलेखन तथा व्यवस्थापन
- ढुंगा, गिटी, बालुवा, नुन, माटो, फायर क्ले तथा स्लेट आदि खानीजन्य वस्तुको सर्भेक्षण, अन्वेषण, उत्खनन, संरक्षण, विकास, र उपयोग सम्बन्धी दर्ता, अनुमति, नवीकरण, खारेजी र व्यवस्थापन

(झ) विपद् व्यवस्थापन

- विपद् व्यवस्थापन सम्बन्धी स्थानीय नीति, कानून, मापदण्ड, योजना तर्जुमा तथा कार्यान्वयन र नियमन
- विपद् जोखिम न्यूनीकरणका पूर्व सूचना प्रणाली तथा स्थानीय आयोजना तर्जुमा र कार्यान्वयन
- विपद् जोखिम क्षेत्रको नक्सांकन, बस्तीहरूको पहिचान, स्थानान्तरण
- विपद् पश्चात स्थानीयस्तरको पुनस्थापन र पुनर्निर्माण,





प्रमुख प्रशासकीय अधिकृत

- विपद् व्यवस्थापनमा संघ, प्रदेश र स्थानीय संघ संस्था तथा निजीक्षेत्रसँग सहयोग, समन्वय र सहकार्य
- स्थानीय विपद् कोष स्थापना तथा सञ्चालन र स्रोत साधनको परिचालन
- स्थानीयस्तरको विपद् सम्बन्धी तथ्यांक व्यवस्थापन र अध्ययन अनुसन्धान,
- स्थानीय आपतकालीन कार्यसञ्चालन प्रणाली,
- स्थानीय पहिरो नियन्त्रण र व्यवस्थापन
- जलउत्पन्न प्रकोप नियन्त्रण र दिगो सिंचाई विकासका आयोजना कार्यक्रम तर्जुमा र कार्यान्वयन
- स्थानीय तटबन्ध, नदि नियन्त्रण तथा नदी व्यवस्थापन

सामाजिक विकास

(क) सामाजिक सुरक्षा तथा स्थानीय पंजीकरण उपशाखा:

१) सामाजिक सुरक्षा तथा पंजीकरण सम्बन्धी

- सामाजिक सुरक्षा सम्बन्धी स्थानीय नीति, कानून, मापदण्ड, नियमन, तथ्यांक र सूचना व्यवस्थापन
- संघीय कानून र मापदण्ड बमोजिम स्थानीय तहमा व्यक्तिगत घटना (जन्म, मृत्यु, विवाह, बसाइसराइ, सम्बन्ध विच्छेद, धर्मपुत्र धर्मपुत्री) को दर्ता, अभिलेख व्यवस्थापन, पंजीकरण व्यवस्थापन र प्रतिवेदन
- सामाजिक सुरक्षा भत्ता वितरण तथा अभिलेख व्यवस्थापनमा सहयोग र समन्वय
- सामाजिक सुरक्षा सम्बन्धी राष्ट्रिय, प्रादेशिक र स्थानीय संघसंस्थासँग सम्पर्क, समन्वय र सहकार्य
- संघ र प्रदेशको मापदण्ड बमोजिम स्थानीयस्तरमा सामाजिक सुरक्षा सम्बन्धी कार्यक्रम तर्जुमा तथा कार्यान्वयन
- सामाजिक सुरक्षा एवं संरक्षण प्रदान गर्नुपर्ने पहिचान भएका लक्षित समूह सम्बन्धी तथ्यांक संकलन, योजना, कार्यक्रम, स्रोत परिचालन र व्यवस्थापन

२) महिला, बालबालिका तथा सामाजिक समावेशीकरण उपशाखा

(क) समाजकल्याण र संघसंस्था सम्बन्धी

- स्थानीयस्तरमा समाजकल्याण सम्बन्धी संघसंस्थाहरुको दर्ता तथा नियमन
- गैरसरकारी तथा गैर नाफामूलक सङ्घ संस्थासँग समन्वय, सहयोग तथा साझा हितको लागि साझेदारी एबम सहकार्य

(ख) महिला सशक्तिकरण सम्बन्धि:

- महिला हक सम्बन्धी नीति, योजना तथा कार्यक्रम तर्जुमा, कार्यान्वयन, समन्वय र नियमन
- स्थानीयस्तरमा महिलाको आर्थिक, सामाजिक, राजनीतिक सशक्तिकरण र क्षमता विकास
- लैंगिक हिंसा निवारणका लागि निरोधात्मक, प्रवर्धनात्मक, संरक्षणात्मक उपाय र पुनस्थापना
- लैंगिक उत्तरदायी बजेट र परीक्षण सम्बन्धी कार्य
- एकल महिला सम्बन्धी

(ग) बालबालिका सम्बन्धी

- बालमैत्री स्थानीय शासन स्थापनाको लागि आवश्यक योजना/ कार्यक्रम तर्जुमा तथा कार्यान्वयन,
- बालबालिकाको हकहित सम्बन्धी स्थानीय नीति, कानून, मापदण्ड, योजना कार्यान्वयन र नियमन,
- स्थानीयस्तरमा बालक्लब, स्थानीय बाल संरक्षणगाउँपालिका र बाल सञ्चालन गठन,

- बालबालिकाको हकहित सम्बन्धी संघ, प्रदेश, र स्थानीय संघसंस्थासँग सम्पर्क, समन्वय र सहकार्य
- स्थानीयस्तरमा बालबालिका परिवार सहयोग
- बैकल्पिक स्याहार पद्धतिको कार्यान्वयन
- स्थानीयस्तरमा बाल न्याय
- बाल गृह वा पुनःस्थापन केन्द्र, शिशु स्याहार केन्द्र र बाल विकास केन्द्र व्यवस्थापन
- सडक बालबालिका व्यवस्थापन
- बालबालिकाको हिंसा नियन्त्रण
- बालसुधार तथा पुनःस्थापना केन्द्र स्थापना, सञ्चालन, अनुमति र नियमन
- आपत्कालीन बाल उद्धार कोष स्थापना र व्यवस्थापन ।

(घ) ज्येष्ठ नागरिक, अपांगता भएका व्यक्तिको हित संरक्षण र प्रबर्धन सम्बन्धी

- ज्येष्ठ नागरिक, अपांगता भएका व्यक्ति र असहाय नागरिकको हित सम्बन्धि नीति, कानून, कार्यक्रम तथा बजेट तर्जुमा र कार्यान्वयन ।
- ज्येष्ठ नागरिकको लगत, परिचयपत्र, सम्मान, स्वास्थ्य सुविधा, सामाजिक सुरक्षा सम्बन्धी कार्य, ज्येष्ठ नागरिक क्लव, दिवा सेवा केन्द्र, भेटघाटस्थल, आश्रय केन्द्रको सञ्चालन तथा व्यवस्थापन,
- अपाङ्गता भएका व्यक्ति तथा असहायको लगत अद्यावधिक, परिचयपत्र वितरण, सामाजिक सुरक्षा तथा सुविधाको व्यवस्थापन तथा वितरण,

(ङ) सामाजिक समावेशीकरण सम्बन्धी अन्य कार्य :

- कमजोर वर्ग, समुदाय, लिंग, क्षेत्र तथा अल्पसंख्यक भाषा, धर्म, सस्कृतिको सम्बन्धि नीति, कानून, मापदण्ड सम्बन्धि कार्य,
- आदिवासी, जनजाति, मुस्लिम, अल्पसंख्यकहरुको हित प्रबर्धन सम्बन्धी नीति, कानून, कार्यान्वयन, अनुगमन र नियमन,
- उपभोक्ता अधिकार तथा हित सम्बन्धी नीति, कानून, मापदण्ड, कार्यान्वयन र नियमन,
- स्थानीय सरकार सञ्चालन ऐन तथा अन्य प्रचलित कानूनले तोकेको शाखासँग सम्बन्धित अन्य कार्यहरु
- कार्यालय प्रमुखले तोकिएका अन्य कार्यहरु ।

(२) शिक्षा, युवा, खेलकुद तथा संस्कृति प्रबर्द्धन शाखा

क) आधारभूत तथा माध्यमिक शिक्षा

- प्रारम्भिक बाल शिक्षा तथा विद्यालय शिक्षा, अनौपचारिक शिक्षा, खुला तथा वैकल्पिक (गुरुकुल, मदरसा, गुम्बा आदि) एवम निरन्तर सिकाइ तथा विशेष शिक्षा सम्बन्धी नीति, कानून, मापदण्ड, योजना, कार्यान्वयन र नियमन
- प्राविधिक शिक्षा तथा व्यावसायिक तालिमको योजना तर्जुमा, सञ्चालन, अनुमति र नियमन
- आधारभूत तथा माध्यमिक शिक्षा सम्बन्धी पाठ्यक्रम र पाठ्यसामग्री वितरण र कार्यान्वयन
- विद्यालय शिक्षक एवं कर्मचारीको व्यवस्थापन
- विद्यालय नक्सांकन, विद्यालयको अनुमति, स्वीकृति, समायोजन र नियमन

- शैक्षिक पूर्वाधार निर्माण र मर्मत सम्भार
- आधारभूत तह (कक्षा ८) को परीक्षा व्यवस्थापन
- विद्यार्थी सिकाइ उपलब्धि परीक्षण र व्यवस्थापन
- विद्यार्थी प्रोत्साहन तथा छात्रवृत्तिको व्यवस्थापन
- शैक्षिक परामर्श सेवाको अनुमति तथा नियमन
- स्थानीय तहका शैक्षिक ज्ञान, सीप र प्रविधि संरक्षण, प्रवर्द्धन र स्तरीकरण
- स्थानीय पुस्तकालय र वाचनालय सञ्चालन तथा व्यवस्थापन
- माध्यमिक तहसम्मको शैक्षिक कार्यक्रमको समन्वय र नियमन

ख) युवा तथा खेलकुद

- स्थानीयस्तरमा खेलकुदको संरचना पूर्वाधार निर्माण, संरक्षण तथा विकास
- स्थानीयस्तरमा खेलकुद प्रशासन र संघसंस्थाको नियमन र समन्वय
- खेलकुद विकास र प्रवर्द्धन
- राष्ट्रिय, प्रादेशिक र स्थानीय खेलकुद प्रतियोगिता आयोजना र सहभागिता
- स्थानीयस्तरमा युवा जागरण, सशक्तिकरण र परिचालन
- स्थानीयस्तरमा युवा सीप, उद्यमशीलता तथा नेतृत्व विकास

ग) कला, संस्कृति तथा सम्पदा

- गुठी अन्तर्गत परम्परागत रूपमा चलिआएका विभिन्न जात्रा, पर्वहरूको सञ्चालन र व्यवस्थापन
- स्थानीय महत्वका धार्मिक तथा साँस्कृतिक सम्पदाको व्यवस्थापन
- स्थानीयस्तरमा पुरातात्विक धार्मिक महत्वका सम्पदाहरूको संरक्षण सम्बर्द्धन
- स्थानीयस्तरमा साँस्कृतिक विकास तथा संवर्द्धन सम्बन्धी कार्य,
- गुठी, कोष तथा ट्रष्टहरूको व्यवस्थापन
- विश्वसम्पदा सूचीमा परेका स्मारक र पुरातात्विक महत्वका ठाउँहरू, वन, सीमसार क्षेत्र, तटवर्ती क्षेत्रका जग्गा सम्बन्धी लगत,
- भाषा, संस्कृति र ललितकलाको संरक्षण र विकास सम्बन्धी स्थानीयस्तरको नीति, कानून, मापदण्ड, योजना, कार्यान्वयन र नियमन
- स्थानीयस्तरमा पुरातत्व, प्राचीन स्मारक र संग्रहालयको संरक्षण, सम्भार, प्रवर्द्धन, विकास र नियमन
- परम्परागत जात्रा, पर्वहरूको सञ्चालन र व्यवस्थापन

३) जन स्वास्थ्य प्रवर्द्धन शाखा :

क) आधारभूत स्वास्थ्य तथा पोषण

- राष्ट्रिय तथा प्रादेशिक लक्ष्य र मापदण्ड बमोजिम स्थानीयस्तरको स्वास्थ्य सम्बन्धी लक्ष्य र गुणस्तर निर्धारण
- राष्ट्रिय र प्रादेशिक मापदण्ड अनुरूप अस्पताल र नर्सिङ्ग होम, निदान केन्द्र र अन्य स्वास्थ्य संस्थाहरू र क्लिनिक दर्ता, सञ्चालन, अनुमति र नियमन
- आधारभूत स्वास्थ्य सेवा सञ्चालन र प्रवर्द्धन
- स्वास्थ्य सेवा सम्बन्धी भौतिक पूर्वाधार विकास तथा व्यवस्थापन
- औषधिजन्य वनस्पति, जडिवुटी र अन्य औषधिजन्य वस्तुको उत्पादन, प्रशोधन, र नियमन

- स्वास्थ्य बीमा लगायतका सामाजिक सुरक्षा कार्यक्रम व्यवस्थापन
- स्थानीयस्तरमा औषधी तथा अन्य मेडिकल उत्पादनहरुको न्यूनतम मूल्य निर्धारण तथा नियमन
- स्थानीयस्तरमा औषधिको प्रयोग र सुक्ष्म जीव निरोधक (Antimicrobial Resistance) न्यूनीकरण
- स्थानीयस्तरमा औषधी र स्वास्थ्य उपकरणको खरिद, भण्डार र वितरण
- स्थानीय स्वास्थ्य सूचना प्रणाली व्यवस्थापन
- जनस्वास्थ्य निगरानी (पब्लिक हेल्थ सर्भिलेन्स)
- स्थानीयस्तरको प्रवर्द्धनात्मक, प्रतिकारात्मक, उपचारात्मक, पुर्नस्थापनात्मक र प्यालिएटिभ स्वास्थ्य सेवा सञ्चालन
- स्वस्थ जीवनशैली, पोषण, शारीरिक व्यायाम, योग अभ्यास, स्वास्थ्यवृत्तको पालना लगायतका जनस्वास्थ्य सेवाको प्रवर्द्धन
- जुनोटिक र कीटजन्य रोग नियन्त्रण तथा व्यवस्थापन
- सुर्ति, मदिरा र लागुपदार्थजन्य वस्तुको प्रयोग, नियन्त्रण तथा सचेतना अभिवृद्धि
- आयुर्वेदिक, युनानी, आम्ची, होमियोप्याथिक, प्राकृतिक चिकित्सा लगायतका परम्परागत स्वास्थ्य उपचार सेवा व्यवस्थापन
- स्थानीयस्तरमा जनस्वास्थ्य, आपत्कालीन स्वास्थ्य, महामारी नियन्त्रण योजना र कार्यान्वयन
- स्थानीयस्तरमा सरुवा तथा नसर्ने रोग नियन्त्रण तथा रोकथाम
- आकस्मिक स्वास्थ्य सेवा प्रवाह
- रक्त सञ्चार सेवा, स्थानीय तथा शहरी स्वास्थ्य सेवा
- औषधि पसल सञ्चालन र नियमन
- आधारभूत स्वास्थ्य र सरसफाई सम्बन्धी नीति, कानून, मापदण्ड, योजना, कार्यान्वयन तथा नियमन
- स्वस्थ खानेपानी र खाद्यपदार्थको गुणस्तर एवं वायु तथा ध्वनी प्रदुषण नियन्त्रण
- सरसफाई सचेतना अभिवृद्धि
- स्वास्थ्यजन्य फोहोरमैला व्यवस्थापन, संकलन, पुनर्उपयोग, विसर्जन, सेवा शुल्क निर्धारण र नियमन

आर्थिक विकास

१) कृषि शाखा

- कृषि उत्पादन, बजारीकरण सम्बन्धी स्थानीय नीति, कानून, मापदण्ड, योजना कार्यान्वयन र नियमन
- कृषि बजार सूचना, बजार तथा हाटबजार पूर्वाधार निर्माण, तालिम, प्रविधि प्रसार, प्राविधिक टेवा, कृषि सामग्री आपूर्ति र कृषक क्षमता विकास कार्यक्रम सञ्चालन र नियमन
- कृषिमा लाग्ने प्राकृतिक प्रकोप तथा महामारी रोग नियन्त्रण
- कृषि वातावरण संरक्षण, जैविक विविधता संरक्षण र प्रवर्द्धन
- कृषिजन्य वस्तुको प्रवर्द्धन तथा विकास र बजारीकरण
- स्थानीयस्तरमा कृषि सम्बन्धी तथ्यांक व्यवस्थापन र सूचना प्रणाली
- शीत भण्डारणको व्यवस्थापन र नियमन
- कृषि सम्बन्धी बीमा र कर्जा सहजीकरण,



वीर षट्टादुर पुन
प्रमुख प्रशासकीय अधिकृत

- साना सिंचाई निर्माण तथा सुधार
- कृषि प्रसार सम्बन्धी स्थानीय नीति, कानून, मापदण्ड, योजना कार्यान्वयन र नियमन
- स्थानीय तहमा कृषि प्रसार तथा जनशक्ति व्यवस्थापन र परिचालन,
- कृषकहरूको क्षमता अभिवृद्धि, प्राविधिक सेवा, टेवा, सीप विकास र सशक्तिकरण
- बिउबिजन, नक्ष, मलखाद र रसायन तथा औषधिहरूको उपयोग र नियमन
- कृषक समूह, सहकारी र स्थानीय समवद्ध संघसंस्थाहरूको समन्वय, व्यवस्थापन र नियमन
- स्थानीयस्तरमा कृषि सम्बन्धी प्रविधि संरक्षण र हस्तान्तरण
- कृषि सम्बन्धी सूचना प्रचार प्रसार
- स्थानीयस्तरको कृषि स्रोत केन्द्रहरूको विकास र व्यवस्थापन

२) पशुपंक्षी विकास शाखा

- पशुपालन र पशु स्वास्थ्य सम्बन्धी स्थानीय नीति, कानून, मापदण्ड, योजना कार्यान्वयन र नियमन
- पशुपन्छी बजार सूचना, बजार तथा पशु हाटबजार पूर्वाधार निर्माण, तालिम, प्रविधि प्रसार, प्राविधिक टेवा र कृषक क्षमता विकास कार्यक्रम सञ्चालन र नियमन
- पशुपन्छीजन्य प्राकृतिक प्रकोप तथा महामारी रोग नियन्त्रण
- पशुपन्छी चिकित्सा सेवा व्यवस्थापन
- पशुनक्ष सुधार पद्धति विकास र व्यवस्थापन
- स्थानीय चरण तथा खर्क विकास र व्यवस्थापन
- पशु आहार गुणस्तर नियमन
- स्थानीयस्तरमा पशुपंक्षी सम्बन्धी तथ्यांक व्यवस्थापन र सूचना प्रणाली
- व्यवस्थित वधशाला व्यवस्थापन र नियमन
- कृषि तथा पशुपन्छी सम्बन्धी बीमा र कर्जा सहजीकरण,
- कृषकहरूको क्षमता अभिवृद्धि, प्राविधिक सेवा, टेवा, सीप विकास र सशक्तिकरण
- कृषक समूह, सहकारी र स्थानीय समवद्ध संघसंस्थाहरूको समन्वय, व्यवस्थापन र नियमन
- स्थानीयस्तरको पशुपंक्षी स्रोत केन्द्रहरूको विकास र व्यवस्थापन

३) पर्यटन, उद्योग तथा बाणिज्य उपशाखा

- लघु, घरेलु र साना उद्योगको दर्ता, नविकरण, खारेजी र नियमन, विकास र प्रवर्धन
- उद्यमशीलता प्रवर्धन
- स्थानीय व्यापार बाणिज्य, आपूर्ति, बजार व्यवस्थापन तथा अनुगमन र उपभोक्ता अधिकार एवम् हित सम्बन्धी नीति, कानून, मापदण्ड कार्यान्वयन र नियमन
- स्थानीय बजार तथा हाटबजार व्यवस्थापन
- स्थानीय वस्तुहरूको उत्पादन, आपूर्ति तथा निकासी प्रक्षेपण, मूल्य निर्धारण र अनुगमन
- स्थानीय व्यापार बाणिज्य सम्बन्धी पूर्वाधार
- स्थानीय वस्तु र सेवा व्यापारको मूल्य तथा गुणस्तरको अनुगमन र नियमन
- स्थानीयस्तरका व्यापारिक फर्म दर्ता, अनुमति, नविकरण, खारेजी र निष्पन्न
- स्थानीय व्यापारको तथ्यांक प्रणाली

- निजी क्षेत्रसँग समन्वय र सहकार्य
- स्थानीय व्यापार पर्वर्धन, सहजीकरण र नियमन
- स्थानीय बौद्धिक सम्पत्तिको संरक्षण, प्रवर्धन र अभिलेखांकन
- उपभोक्ता सचेतना अभिवृद्धि
- स्थानीय वस्तु एवं सेवाको गुणस्तर परीक्षण
- स्थानीयस्तरमा पर्यटकीय महत्वका स्थल तथा सम्पदाको पहिचान, संरक्षण र प्रवर्धन,
- स्थानीय पर्यटन पूर्वाधार विकास र प्रोत्साहन
- ४ सहकारी, श्रम तथा रोजगार प्रवर्धन
- सहकारी संस्था एवम् सहकारी बचत तथा ऋण परिचालन सम्बन्धी स्थानीय नीति, कानून, मापदण्ड कार्यान्वयन र नियमन
- स्थानीय सहकारी संस्था दर्ता, अनुमति, खारेजी र विघटन
- सहकारी सम्बन्धी स्थानीय तथ्यांक व्यवस्थापन र अध्ययन अनुसन्धान
- स्थानीय सहकारी क्षेत्रको प्रवर्धन, परिचालन र क्षमता अभिवृद्धि
- रोजगार र बेरोजगारको तथ्यांक संकलन, प्रशोधन र सूचना प्रणाली,
- विदेशी श्रमिकको सूचना व्यवस्थापन,
- निवारण सम्बन्धी स्थानीय नीति, कानून, मापदण्ड, योजना, कार्यान्वयन र अध्ययन अनुसन्धान,
- गरिब घरपरिवार पहिचान सम्बन्धी स्थानीय सर्वेक्षण, सूचना व्यवस्थापन र नियमन,
- स्थानीय स्तरमा गरिबी निवारणको रणनीति तर्जुमा र कार्यान्वयन,
- स्थानीय श्रम नीति तथा कार्यक्रम तर्जुमा र कार्यान्वयन,
- रोजगारी प्रवर्धन बजेट तथा कार्यक्रम तर्जुमाको लागि आवश्यक समन्वय तथा सहजीकरण गर्ने ।



वीर बहादुर पुज
प्रमुख प्रशासकीय अधिकृत

५. सेवा प्रदान गर्ने निकायको शाखा र जिम्मेवारी अधिकारी

| प्रमुख प्रशासकीय अधिकृत:- वीर बहादुर पुन | | मो.न. ९८४१७२३३६९ | |
|--|---|------------------|-------------|
| क्र.सं. | नाम थर | पद | सम्पर्क नं. |
| १ | प्रशासन, योजना तथा अनुगमन | | |
| १.१ | प्रशासन तथा आन्तरिक व्यवस्थापन शाखा | | |
| १. | सिता कुमारी थापा बुढाथोकी | क.अपरेटर | ९८५७०६९१८२ |
| १.२ | जिन्सी तथा सार्वजनिक सम्पत्ति संरक्षण इकाई | | |
| १. | हुमनाथ पन्थ | सहायक पाँचौं | ९८५७०६४००३ |
| १.३ | योजना तथा अनुगमन शाखा | | |
| १ | हरि टन्डन | अधिकृत छैठौं | ९८४७४४०३०३ |
| १.४ | तथ्याङ्क व्यवस्थापन तथा सूचना एवम् संचार प्रविधि शाखा | | |
| १ | | | |
| २ | पूर्वाधार विकास शाखा/प्राविधिक | | |
| १. | पुस्कर खनाल | इन्जिनियर | ९८६१२५३५२५ |
| २. | कपिल घिमिरे | सब-इन्जिनियर | ९८६७१९६१४४ |
| ३. | आशिष पन्थी | नापी सर्वेक्षक | ९८६७०४२२८२२ |
| ३ | सामाजिक विकास | | |
| ३.१ | शिक्षा, युवा, खेलकुद, पर्यटन तथा संस्कृति प्रवर्धन शाखा | | |
| १. | टिकाराम आचार्य | शिक्षा अधिकृत | ९८४७१८६७१२ |
| २. | विनोद न्यौपाने | सहायक | ९८४७१८६७१२ |



वीर बहादुर पुन
प्रशासकीय अधिकृत

| | | | | |
|-----|--|---------------------|----------------------------|------------|
| ३.२ | सामाजिक सुरक्षा तथा पंजीकरण उपशाखा | | | |
| | १. | श्रीधर अर्जेल | एम् आई एस् अपरेटर | ९८६७३१९११० |
| | २. | शिर्जना पन्थ | फिल्ड सहायक | ९८६७०३८५७९ |
| ३.३ | महिला, बालबालिका तथा सामाजिक समावेशीकरण र समाज कल्याण उपशाखा | | | |
| | १. | सिर्जना पौडेल | सहायक महिला विकास निरिक्षक | ९८४७१२४९७८ |
| ३.४ | जनस्वास्थ्य प्रवर्धन शाखा | | | |
| | १ | श्यामसुन्दर पोख्रेल | सि.अ.हे.व छैठौं | ९८५७०६४०१५ |
| | २. | सपना टन्डन | सि.अ.हे.व पाँचौं | ९८६७२५५३१५ |
| | २. | मुना राना सतुङ्गे | स्टाफ नर्स | ९८६१६६७७२६ |
| ४ | आर्थिक विकास शाखा | | | |
| ४.१ | पर्यटन उद्योग तथा बाणिज्य उपशाखा | | | |
| | १ | यम बहादुर सिंजाली | रोजगार सहायक | ९८५११४७३६५ |
| ४.२ | सहकारी तथा रोजगार प्रवर्द्धन उप शाखा | | | |
| | १ | शोभा श्रेष्ठ | रोजगार संयोजक | ९८६३५०८०९८ |
| | २ | यम बहादुर सिंजाली | रोजगार सहायक | ९८५११४७३६५ |
| | ३ | मदन भण्डारी | प्राविधिक सहायक | ९८६८५२१०३१ |
| ४.३ | कृषि विकास शाखा | | | |
| | १. | प्रदिप पन्थ | कृषि अधिकृत | ९८४३६९६५९९ |
| | २. | कालिका आचार्य | प्राविधिक सहायक कृषि | ९८६६२०३२४५ |
| | ३ | टंक रेग्मी | कृषि प्राविधिक | ९८५८०४५०५६ |

१०१



१०१

यम बहादुर पुन
प्राविधिक अधिकृत

| | | | | |
|------------------------------|--------------------------|----------------------------|-------------------------|------------|
| | ४ | शोभाकर पोखरेल | कृषि प्राविधिक | ९८४७५८४३२२ |
| ४.४ | पशुपंक्षी विकास शाखा | | | |
| | १ | टेक बहादुर खनाल | नायब पशु सेवा प्राविधिक | ९८४७३५१६४४ |
| | २ | निर्मला थापा | पशु सेवा प्राविधिक | ९८६४४५८१९९ |
| ५ | आन्तरिक लेखापरिक्षण इकाई | | | |
| | १ | खुमानन्द पौडेल | आ.ले.प. | ९८४७१०६१९४ |
| ६ | आर्थिक प्रशासन शाखा | | | |
| | १ | सन्तोष जि.सी. | लेखा अधिकृत | ९८४७४३२८३० |
| | २ | प्रेमलाल भण्डारी | लेखापाल | ९८५७०७२४९१ |
| ६.१ | राजस्व उपशाखा | | | |
| | १ | यम बहादुर सिंजाली | रोजगार सहायक | ९८५११४७३६५ |
| ७ | उद्यम विकास शाखा | | | |
| | १ | यमुना कुमारी अधिकारी शर्मा | उद्यम विकास शाखा | ९८४०९७१६८५ |
| नगर प्रहरी | | | | |
| | १ | दुर्गा बहादुर कुमाल | नगर प्र.स.नि. | ९८४४७६०००४ |
| | २ | नारायण कुमाल | नगर प्रहरी जवान | ९८६७७४५५७३ |
| | ३ | सुनिल खासु | नगर प्रहरी जवान | ९८४९३७२८०५ |
| | ४ | गिता कंडेल | नगर प्रहरी जवान | ९८४९११८२०१ |
| | ५ | सुस्मिता दर्जी | नगर प्रहरी जवान | ९७६५३९२३३६ |
| सवारी चालक र कार्यालय सहयोगी | | | | |

१५/१२



१५/१२
 बहादुर पुन
 सहायक प्राविधिक

| | | | |
|----|-------------------------|-------------------------|------------|
| १ | शालिकराम अधिकारी | ह.स.चा. | ९८४७१८७३३३ |
| २ | कपिल भण्डारी | ह.स.चा. | ९८६७८१०५७५ |
| ३ | कुशल थापा | व्याकहो लोडर चालक | ९८६७१९०८६२ |
| ३ | सागर खनाल | कार्यालय सहयोगी | ९८६५४४९५१४ |
| ४ | अमृता झेंडी | कार्यालय सहयोगी | ९८६७४११७७८ |
| ५ | इन्दिरा पाण्डे | कार्यालय सहयोगी | ९८६७२९७८२४ |
| ८ | वडा कार्यालय तर्फ | | |
| १ | कृष्ण प्रसाद भट्टराई | वडा सचिव १ र २ नं वडा | ९८५७०४८३३३ |
| २ | खिमलाल पन्थ | वडा सचिव ३ | ९८५७०६४४९५ |
| ३ | समिप लामा | वडा सचिव ४ | ९७४६८५६१३२ |
| ४ | कमल लम्साल | वडा सचिव ५ र ६ नं वडा | ९८५७०७३९०६ |
| ५ | सुर्य देव साह | सब इन्जिनियर वडा नं १ | ९८०७६३९०२१ |
| ६ | प्रकाश पचभैया | अ.सब इन्जिनियर वडा नं.२ | ९८६७७३८४२९ |
| ७ | सम्झना न्यौपाने | सब इन्जिनियर वडा नं ३ | ९८६४३६६०२८ |
| ८ | शिव चन्द्र यादव | अ.सब इन्जिनियर वडा नं.५ | ९८४३६९३९५७ |
| ९ | सुमन्त कुमार राय | अ.सब इन्जिनियर वडा नं.६ | ९८४९६०८१०९ |
| १० | महेन्द्र प्रसाद भण्डारी | कार्यालय सहायक वडा नं १ | ९८५७०४९२२२ |
| १० | तुलसा भण्डारी | कार्यालय सहायक वडा नं २ | ९८६७०४०२८० |
| १२ | माधव थापा | कार्यालय सहायक वडा नं ६ | ९८४९४८५७४६ |

(Handwritten signature)



(Handwritten signature)
वीर बहादुर पुन
मुख्य प्रशासकीय अधिकृत

| | | | |
|----|-----------------------|---|------------|
| १३ | मिना ज्ञवाली गौतम | सामाजिक परिचालक गरिव संग विश्वेश्वर कार्यक्रम, वडा नं ५ | ९८६७२१७९७६ |
| १४ | शर्मिला भण्डारी | कार्यालय सहयोगी वडा नं १ | ९८४७००४५४४ |
| १५ | चक्रपाणी भण्डारी | कार्यालय सहयोगी वडा नं २ | ९८५७०६४६३० |
| १६ | रीता ज्ञवाली कंडेल | कार्यालय सहयोगी वडा नं ३ | ९८६७५००४१९ |
| १७ | सुनिता पाण्डे पन्थ | कार्यालय सहयोगी वडा नं ३ | ९८४७००५७२२ |
| १८ | दिलमाया पाण्डे सुवेदी | कार्यालय सहयोगी वडा नं ४ | ९८६७७६०३६२ |
| १९ | कल्पना श्रेष्ठ | कार्यालय सहयोगी वडा नं ५ | ९८६७८३०२३० |
| २० | निरमाया ज्ञवाली | कार्यालय सहयोगी वडा नं ६ | ९८४३४२५७५८ |

६. सेवा प्राप्त गर्न लाग्ने दस्तुर र अवधि:- गाउँपालिकाको आर्थिक ऐन, २०८१ बमोजिमको दस्तुर र नागरिक वडापत्र बमोजिम सेवा प्रवाह > (गाउँपालिकाको वेवसाईटमा राखिएको)

७. निर्णय गर्ने प्रकृया र अधिकारी:-

शाखा सँग सम्बन्धित नियमित काम:- शाखा प्रमुख

विशेष निर्णय तथा कार्यालय प्रमुख बाट हुने भनि तोकिएका कार्यहरु:- कार्यालय प्रमुख बाट

नीतिगत निर्णय:- गाउँकार्यपालिकाबाट

बजेट, ऐन तथा ऐन सरहका निर्णय:- गाउँसभाबाट

८. निर्णय उपर उजुरी सुन्ने अधिकारी:

प्रमुख प्रशासकीय अधिकृत स्तरीय निर्णयको हकमा गाउँपालिका अध्यक्ष

शाखा प्रमुख स्तरीय निर्णयको प्रमुख प्रशासकीय अधिकृत

९. सम्पादन गरेको मुख्य मुख्य कामको विवरण:-

- वार्षिक नीति तथा कार्यक्रम र बजेट गाउँपालिकाका विभिन्न शाखा र वडा कार्यालयबाट कार्यान्वयन भएको।
- आर्थिक तथा सामाजिक विकासका कार्यहरु कार्यान्वयन गरेको।
- पूर्वाधार विकासका कार्य संचालन गरेको।
- दैनिक प्रशासन संचालनका कार्यहरु।

● स्वास्थ्य तर्फ

| | |
|----|---|
| १ | महिला सामुदायिक स्वास्थ्य स्वयंसेविका निवृत्तीभरण वितरण तथा सम्मानजनक बिदाई |
| २ | गर्भवती तथा सुत्केरी महिलासंग उपाध्यक्ष भेटघाट कार्यक्रम |
| ३ | निशुल्क एम्बुलेन्स सेवा |
| ४ | पूर्ण पोषणमैत्री स्वास्थ्य संस्थायुक्त गाउँपालिका घोषणा |
| ५ | पूर्ण संस्थागत प्रसुति गाउँपालिका तथा पूर्ण खोप गाउँपालिका सुनिश्चितता तथा दिगोपना घोषणा |
| ६ | किशोरकिशोरीमैत्री स्वास्थ्य सेवा प्रमाणिकरण हुँगा स्वा.चौ. पल्लिकोट स्वा.चौ. र श्रृङ्गा प्रा.स्वा.के. |
| ७ | ५ वटै वडा तहका स्वास्थ्य संस्थामा प्याथोजोली सेवा संचालन |
| ८ | सम्पूर्ण वडाहरुमा महिलाहरुको लागि निशुल्क भिडीयो एक्सरे, पाठेघरको मुखको क्यान्सर स्क्रिनिङ तथा लामो समयको गर्भान्तरको लागि परिवार नियोजन सम्बन्धि स्वास्थ्य शिविर संचालन जसबाट ७५० जना सेवाग्राहीले सेवा लिएका थिए। |
| ९ | सम्पूर्ण विद्यालयहरुमा किशोरीहरुको लागि रक्तअल्पता परिक्षण शिविर |
| १० | १२ वटा मा.वि. हरुमा पोषण तथा मानसिक स्वास्थ्य सम्बन्धि स्वास्थ्य शिक्षा |
| ११ | गर्भवती महिलाहरुको लागि गर्भावस्थामा गरिने ANC प्याकेज निशुल्क जाँच |
| १२ | निशुल्क सुगर परिक्षण कार्यक्रम |
| १३ | गर्भवती महिलाहरुको लागि निशुल्क क्याल्सियम र फोलिक एसिड चक्कि वितरण |
| १४ | स्वास्थ्यकर्मीहरुको लागि दैनिक सेवा प्रवाहमा सहजता ल्याउन विभिन्न तालिम जस्तै DHIS2, eLMIS तथा प्रशासन व्यवस्थापन आदि |
| १५ | नियमित रुपमा रेबिज भ्याक्सिनको उपलब्धता |
| १६ | छत्रकोटबासि नागरिकहरुको लागि रुपन्देहीमा निशुल्क रगत उपलब्धता र निशुल्क मोतियाबिन्दुको अप्रेसन |



२५



वीर बहादुर पुन
सामुख प्रशासकीय अधिकृत

| | |
|----|--|
| १७ | १३१ जना नागरिकहरूलाई आर्थिक सहायता रकम उपलब्ध गराईएको |
| १८ | स्वास्थ्य संस्थाको गुणस्तर सुधारको लागि आवश्यक सामग्रीहरू लगाएत नियमित रूपमा औषधीको उपलब्धता |
| १९ | स्मार्ट आमा सम्मान कार्यक्रम |

• शिक्षा तर्फ

| | |
|----|---|
| १ | राष्ट्रिय पाठ्यक्रम प्रारूप अनुरूप जीवनपयोगी ज्ञान र सीपमा आधारित भई स्थानीय ज्ञान, सिप, प्रविधि, हाम्रा धार्मिक, साँस्कृतिक र पर्यटकीय गन्त्वयको प्रचार-प्रसार (Localization to Globalization) गर्न छत्रकोट गाउँपालिकाको आवश्यकताको बोध हुने गरी कक्षा १-८ को "हाम्रो छत्रकोट" नामक स्थानीय पाठ्यक्रम निर्माण गरी शैक्षिक सत्र २०८१ देखि लागु गरिएको छ । |
| २ | शिक्षक-विद्यार्थी अनुपातका आधारमा दरवन्दि मिलान तथा विद्यालय समायोजन गरिएको । |
| ३ | आधारभूत तह उत्तिर्ण परिक्षा संचालन गरिएको साथै शैक्षिक सत्र २०७९ सम्मको नतिजा २२% बाट बढेर शैक्षिक सत्र २०८१ मा ४५% सम्म पुगेको छ । |
| ४ | माध्यमिक शिक्षा परिक्षा (SEE) मा गाउँपालिकाको समग्र उत्तिर्ण प्रतिशत ५४.३२ रहेको छ । |
| ५ | विज्ञान शिक्षक, IT स्रोत शिक्षक एवम् विद्यालयका प्रधानाध्यापकहरूको पेशागत क्षमता अभिवृद्धि गरिएको । |
| ६ | २०८० श्रावण देखि विद्यालय कर्मचारी (लेखापाल) हरुको रु. २००० थप तलब भत्ता बृद्धि गरिएको |
| ७ | स्थानीय पाठ्यक्रम "हाम्रो छत्रकोट" पठनपाठन गर्ने विषयशिक्षकहरूलाई पाठ्यक्रम प्रबोधिकरण गरिएको |
| ८ | छत्रकोट गाउँपालिकाको शैक्षिक कार्यपात्रो निर्माण गरी शैक्षिक प्रणालीमा एकरूपता कायम गरिएको |
| ९ | छैठौँ राष्ट्रपति रनिङ सिल्ड प्रतियोगिता संचालन गरि जिल्ला स्तरीय राष्ट्रपति रनिङ सिल्डमा खेलाडि विद्यार्थी सहभागी गराइएको । |
| १० | सामुदायिक विद्यालयमा अध्ययनरत महिनावारी भएका छात्राहरूको लागि निःशुल्क सेनिटरी प्याड वितरण गरिएको । |

(Handwritten signature)



(Handwritten signature)
 तीर बहादुर पुज
 मुख्यासकीय अधिकृत

| | |
|----|--|
| ११ | माध्यमिक शिक्षा परीक्षा (SEE) मा २.८ जि.पि.ए. भन्दा माथि ल्याउने विद्यार्थीहरूलाई गाउँपालिका भित्र निःशुल्क पठनपाठनको व्यवस्था मिलाइएको । |
| १२ | छत्रकोट गाउँपालिका भित्रको एकमात्र क्याम्पसमा स्नातक प्रथम वर्षमा निःशुल्क उच्च शिक्षा प्रदान गरिएको । |
| १३ | दरवन्दि मिलान अध्ययन तथा परामर्श समिति र विद्यालय समायोजन समिति गठन गरी विद्यालयहरूको सामुहिक अनुगमन सुपरिवेक्षण गरी प्रतिवेदन समानीकरण गरिएको । |
| १४ | आत्मबोध मा.वि.मा शैक्षिक एवम् भौतिक पूर्वाधार निर्माण गर्नुका साथै जनज्योति माध्यमिक विद्यालयमा विज्ञान प्रयोगशाला र चण्डीदेवी आ.वि.मा ICT व्यवस्थापन गरिएको । |
| १५ | समायोजन भएका विद्यालयहरूबाट विद्यार्थीहरूको लागि सहज आवागमनको लागि यातायातको प्रबन्ध गरिएको छ । |

- बजार अनुगमन कार्य संचालन गरेको ।
- सामाजिक सुरक्षा र पंजीकरण सम्बन्धी कार्य ।
- रोजगारी प्रवर्द्धन सम्बन्धी कार्य ।
- व्यवसाय दर्ता तथा नविकरण ।
- कृषि र पशु विकास सम्बन्धी कार्य ।
- आन्तरिक लेखा परीक्षण सम्बन्धी कार्य ।
- राजस्व संकलन सम्बन्धी कार्य ।
- विभिन्न सिपमूलक तालिम सम्बन्धी कार्य ।

१०. सूचना अधिकारी र प्रमुखको नाम र पद:

कार्यालय प्रमुखको नाम, थर:- वीर बहादुर पुन

सूचना अधिकारीको नाम, थर:- हरि टन्डन, अधिकृत छैठौं

११. ऐन नियम, विनियम र निर्देशिकाको सूची:- अनुसूची-१ मा संलग्न छ ।

१२. आम्दानी, खर्च तथा आर्थिक कारोबार सम्बन्धी अद्यावधिक विवरण — अनुसूची-२ मा संलग्न छ ।

१३. गाउँपालिकाको वेवसाईट र फेसबुक पेजको विवरण:-

<https://chhatrakotmun.gov.np>,

<https://www.facebook.com/chhatrakotmun/>

१४. गाउँपालिकाको सूचनाहरू अन्यत्र प्रकाशन भएका वा हुने भएको भए सो को विवरण:- गाउँपालिकाको वेवसाईट र फेसबुक पेजमा नियमित प्रकाशन हुने ।



अनुसूची-१

छत्रकोट गाउँपालिकाले बनाएको ऐन, नियमावली, कार्यविधि, मापदण्ड,

क. ऐनहरू :

| | | |
|----|--|--|
| १ | छत्रकोट गाउँपालिकाको आर्थिक ऐन, २०७४ | |
| २ | छत्रकोट गाउँपालिकाको विनियोजन ऐन २०७४ | |
| ३ | छत्रकोट गाउँपालिकाको आर्थिक कार्यविधि नियमित तथा व्यवस्थित गर्न बनेको कानून २०७४ | |
| ४ | छत्रकोट गाउँपालिकाको प्रशासकिय कार्यविधि (नियमित गर्ने) ऐन २०७४ | |
| ५ | छत्रकोट गाउँपालिकाको अर्थ सम्बन्धि प्रस्तावलाई कार्यान्वयन गर्न बनेको आर्थिक ऐन २०७४ | |
| ६ | छत्रकोट गाउँपालिकाको आर्थिक ऐन, २०७५ | |
| ७ | छत्रकोट गाउँपालिकाको विनियोजन ऐन, २०७५ | |
| ८ | स्थानिय शिक्षा ऐन २०७५ | |
| ९ | छत्रकोट गाउँपालिकाको स्थानिय सेवा ऐन २०७५ | |
| १० | छत्रकोट गाउँपालिकाको कृषक पेन्सन(कृषक प्रोत्साहन भत्ता) ऐन २०७५ | |
| ११ | स्थानीय सहकारी ऐन २०७५ | |
| १२ | छत्रकोट गाउँपालिकाको आर्थिक ऐन, २०७६ | |
| १३ | छत्रकोट गाउँपालिकाको विनियोजन ऐन, २०७६ | |
| १४ | छत्रकोट गाउँपालिकाको जग्गा प्राप्ती ऐन २०७६ | |
| १५ | छत्रकोट गाउँपालिकाको विपन्न विमा सम्बन्धि ऐन २०७६ | |
| १६ | छत्रकोट गाउँपालिकाको संस्थागत अक्षयकोष ऐन २०७६ | |
| १७ | छत्रकोट गाउँपालिकाको खानेपानी मुहान दर्ता व्यवस्थापन तथा संचालन ऐन २०७६ | |
| १८ | छत्रकोट गाउँपालिका स्वास्थ्य ऐन २०७६ | |
| १९ | छत्रकोट गाउँपालिकाको नगर प्रहरी (संचालन तथा व्यवस्थापन) ऐन २०७६ | |
| २० | छत्रकोट गाउँपालिकामा विपद् जोखिम न्यूनिकरण तथा व्यवस्थापन ऐन २०७६ | |
| २१ | छत्रकोट गाउँपालिकाको निर्माण व्यवसाय ऐन २०७६ | |
| २२ | छत्रकोट गाउँपालिकाको संस्था दर्ता तथा नियमन सम्बन्धि ऐन २०७६ | |
| २३ | छत्रकोट गाउँपालिकाको वातावरण तथा प्राकृतिक स्रोत संरक्षण ऐन २०७६ | |
| २४ | छत्रकोट गाउँपालिकाको आर्थिक ऐन, २०७७ | |
| २५ | छत्रकोट गाउँपालिकाको विनियोजन ऐन, २०७७ | |
| २६ | छत्रकोट गाउँपालिका वन ऐन २०७७ | |
| २७ | छत्रकोट गाउँपालिकाको आर्थिक ऐन, २०७८ | |
| २८ | छत्रकोट गाउँपालिकाको विनियोजन ऐन, २०७८ | |
| २९ | छत्रकोट गाउँपालिकाको आर्थिक ऐन, २०७९ | |
| ३० | छत्रकोट गाउँपालिकाको विनियोजन ऐन, २०७९ | |
| ३१ | छत्रकोट गाउँपालिकाको स्थानीय शिक्षा ऐन, २०७५ (पहिलो संशोधन २०७९) | |

बिहादुर पुन
अधिकृत

| | | |
|----|---|--|
| ३२ | छत्रकोट गाउँपालिकाको स्वास्थ्य ऐन, २०७६ (पहिलो संशोधन २०७९) | |
| ३३ | छत्रकोट गाउँपालिका साझेदारी कार्यक्रम संचालन तथा व्यवस्थापन गर्न बनेको ऐन, २०७९ | |
| ३४ | छत्रकोट गाउँपालिकाको आर्थिक ऐन, २०८० | |
| ३५ | छत्रकोट गाउँपालिकाको विनियोजन ऐन, २०८० | |

ख. नियमावली, निर्देशिका, कार्यविधि, मापदण्डहरू, अन्य. :- ४७

| | | |
|---|---|--|
| १ | छत्रकोट गाउँपालिका गाँउ कार्यपालिका (कार्य सम्पादन) नियमावली २०७४ | |
| २ | छत्रकोट गाउँपालिका गाँउ कार्यपालिका (कार्य विभाजन) नियमावली २०७४ | |
| ३ | छत्रकोट गाउँकार्यपालिकाको निर्णय वा आदेश र अधिकार पत्रको प्रमाणीकरण(कार्यविधि) नियमावली २०७४ | |
| ४ | छत्रकोट गाउँपालिकाको न्यायिक समितिको काम कारवाहिलाई नियमित तथा व्यवस्थित गर्न बनेको नियम २०७५ | |
| ५ | छत्रकोट गाउँपालिकाको सार्वजनिक खरीद नियमावली २०७५ | |
| ६ | संस्था दर्ता तथा नियमन सम्बन्धि नियमावली २०७६ | |

कार्यविधिहरू

| | | |
|----|---|--|
| १ | छत्रकोट गाउँपालिका स्रोत परिचालन तथा व्यवस्थापन कार्यविधि, २०७४ | |
| २ | छत्रकोट गाउँ कार्यपालिकाको बैठक संचालन संबन्धी कार्यविधि, २०७४ | |
| ३ | छत्रकोट गाउँपालिका असहाय स्वास्थ्य उपचार सहयोग कोष संचालन कार्यविधि, २०७४ | |
| ४ | छत्रकोट गाउँपालिकाको विपद व्यवस्थापन कोष संचालन कार्यविधि, २०७४ | |
| ५ | छत्रकोट गाउँ सभा संचालन कार्यविधि २०७४ | |
| ६ | आर्थिक सहायता सम्बन्धि कार्यविधि २०७४ | |
| ७ | एफ.एम रेडियो (व्यवस्थापन तथा संचालन) कार्यविधि कानुन २०७४ | |
| ८ | छत्रकोट राजपत्रको ढाँचा तथा प्रकाशन सम्बन्धि कार्यविधि २०७४ | |
| ९ | छत्रकोट गाउँपालिकामा करारमा प्राविधिक कर्मचारी व्यवस्थापन गर्ने सम्बन्धि कार्यविधि २०७४ | |
| १० | मर्मत संभार कोष संचालन कार्यविधि २०७५ | |
| ११ | गर्भवती / सुत्केरी यातायात खर्च कार्यविधि २०७६ | |
| १२ | महिला सामुदायिक स्वास्थ्य स्वयं सेविकाको सम्मान जनक विदाई कार्यविधि २०७७ | |
| १३ | कोरोना रोकथाम तथा नियन्त्रण कार्यमा संलग्न कर्मचारीलाई प्रोत्साहन सम्बन्धी कार्यविधि, २०७७ | |
| १४ | कृषि तथा पशु विकास कार्यक्रम संचालन कार्यविधि, २०७७ | |
| १५ | प्रारम्भिक वातावरणीय परीक्षण कार्यविधि, २०७७ | |
| १६ | छत्रकोट गाउँपालिकाको कृषक पेन्सन(कृषक प्रोत्साहन भत्ता)कार्यक्रम कार्यविधि, २०७७ | |
| १७ | छत्रकोट गाउँपालिकाका सामुदायिक विद्यालयलाई एकमुष्ट अनुदान प्रदान गर्ने सम्बन्धि कार्यविधि, २०७७ | |



गौर बहादुर पुज
समाजीय अधिकृत

| | | |
|----|---|--|
| १८ | कृषि,पशुपक्षि तथा मत्स्य फार्म दर्ता सम्बन्धी कार्यविधि,२०७७ | |
| १९ | छत्रकोट गाउँपालिकाको सामुदायिक वन संचालन तथा व्यवस्थापन कार्यविधि २०७७ | |
| २० | दुध उत्पादनमा आधारीत अनुदान वितरण कार्यविधि २०७७ | |
| २१ | बाँझो जग्गा व्यवस्थापन सम्बन्धि कार्यविधि २०७७ | |
| २२ | लैङ्गिक हिंसा निवारण कोष (संचालन) कार्यविधि २०७७ | |
| २३ | स्थानिय तहको राजस्व परामर्श समितिको कार्य संचालन कार्यविधि २०७७ | |
| २४ | मुहान दर्ता सम्बन्धि कार्यविधि २०७७ | |
| २५ | लघुउद्धमी समुह दर्ता सम्बन्धि कार्यविधि-२०७८ | |
| २६ | महिला विउँपूजी कार्यक्रम संचनलन कार्यविधि-२०७८ | |
| २७ | छत्रकोट गाउँपालिकाको पाईप वितरण कार्यविधि २०७८ | |
| २८ | छत्रकोट गाउँपालिकाको बजेट तथा कार्यक्रम तर्जुमा समितिको कार्यसंचालन कार्यविधि २०७८ | |
| २९ | छत्रकोट गाउँपालिकाको मेलमिलाप केन्द्र संचालन सम्बन्धि कार्यविधि २०७८ | |
| ३० | छत्रकोट गाउँपालिकाको स्थानिय राजस्व परामर्श समितिको कार्यसंचालन कार्यविधि २०७८ | |
| ३१ | छत्रकोट गाउँपालिकाको अनुगमन तथा सुपरिवेक्षण समितिको कार्यसंचालन कार्यविधि २०७८ | |
| ३२ | एम्बुलेन्स सेवा संचालन तथा व्यवस्थापन कार्यविधि-२०७८ | |
| ३३ | खानेपानी तथा सरसफाई उपभोक्ता समिति र मुहाँन दर्ता तथा नविकरण सम्बन्धी कार्यविधि,२०७८ | |
| ३४ | छत्रकोट वासीहरुका लागि २० युनिट वा रु.३० सम्म विद्युत महसुल छुट कार्यक्रम संचालन कार्यविधि,२०७९ | |
| ३५ | गर्ववती तथा सुत्केरी भेटघाट कार्यक्रम सम्बन्धी कार्यविधि,२०७९ | |
| ३६ | छत्रकोट गाँउपालिका ग र घ वर्गका अपाङ्गहरुलाई भत्ता वितरण सम्बन्धि कार्यविधि,२०७९ | |
| ३७ | छत्रकोट गाँउपालिकाको साझेदारी कार्यक्रम संचालन कार्यविधि,२०७९ | |
| ३८ | जेष्ठ नागरीक संग अध्यक्ष भेटघाट सम्बन्धि कार्यविधि,२०७९ | |
| ३९ | महिला सामुदायिक स्वास्थ्य स्वयं सेविकाको निवृतिभरण र सम्मान जनक विदाई सम्बन्धि कार्यविधि,२०७९ | |
| ४० | छत्रकोट गाँउपालिकाको भू-उपयोग क्षेत्र वर्गिकरण सम्बन्धि कार्यविधि,२०७९ | |
| ४१ | छत्रकोट गाउँपालिकाको साझेदारीमा कार्यक्रम संचालन तथा व्यवस्थापन सम्बन्धी कार्यविधि,२०७९ | |
| ४२ | रोजगार संवाद मञ्च संचालन तथा व्यवस्थापन कार्यविधि,२०८० | |
| ४३ | नगर प्रहरी(व्यवस्थापन तथा सञ्चालन) सम्बन्धी कार्यविधि,२०८० | |
| ४४ | छत्रकोट गाँउपालिकामा करारमा जनशक्ति व्यवस्थापन गर्ने सम्बन्धि कार्यविधि,२०८० | |
| ४५ | टोल विकास संस्था (गठन तथा परिचालन) कार्यविधि, २०८० | |
| ४६ | स्थानिय तहको उपभोक्ता समिति गठन,परिचालन तथा व्यवस्थापन व्यवस्थापन सम्बन्धि कार्यविधि,२०८० | |



डा. पुन
अधिकृत

| | | |
|-------------------------------------|--|--|
| ४७ | स्वास्थ्य संस्था दर्ता अनुमती तथा नविकरण सम्बन्धी कार्यविधि, २०८० | |
| ४८ | प्रधानाध्यापक नियुक्ति तथा छनौट कार्यविधि, २०८० | |
| निर्देशिका | | |
| १ | ज्येष्ठ नागरीक परिचय प्रत्र वितरण निर्देशिका २०७४ | |
| २ | छत्रकोट गाउँपालिकाबाट गरिने बजार अनुदान अनुगमन निर्देशिका २०७५ | |
| ३ | छत्रकोट गाउँपालिकाको कार्यसंचालन निर्देशिका २०७८ | |
| ४ | मेसिनरी औजार संचालन तथा व्यवस्थापन निर्देशिका, २०७९ | |
| मापदण्ड | | |
| १ | छत्रकोट गाउँपालिकाको कर्मचारी प्रोत्साहन भत्ता सम्बन्धी मापदण्ड, २०७५ | |
| २ | असङ्गठित क्षेत्रमा कार्यरत श्रमिक वर्ग तथा असहायहरूलाई उपलब्ध गराईने राहत सम्बन्धी मापदण्ड, २०७६ | |
| ३ | विपद् प्रभावित व्यक्ति परीवारलाई राहत वितरण तथा आर्थिक सहयोग सम्बन्धि मापदण्ड, २०७९ | |
| ४ | छत्रकोट गाउँपालिकाको भु-उपयोग क्षेत्र वर्गिकरण सम्बन्धि मापदण्ड, २०७९ | |
| अन्य(आचारसंहिता, दिग्दर्शन) | | |
| १ | छत्रकोट गाउँपालिकाका पदाधिकारीहरूको आचारसंहिता, २०७४ | |
| २ | स्थानीय तहको योजना तथा बजेट तर्जुमा दिग्दर्शन, २०७४ | |

| एकीकृत विवरण | | | |
|--------------|------------|-------|--------|
| सि.न. | कानूहरू | जम्मा | कैफियत |
| १ | ऐन | ३५ | |
| २ | नियम | ६ | |
| ३ | कार्यविधि | ४८ | |
| ४ | निर्देशिका | ४ | |
| ५ | मापदण्ड | ४ | |
| ६ | अन्य | २ | |
| जम्मा | | ९९ | |



 वीर बहादुर पून
 प्रमुख प्रशासकीय अधिकृत

| | | | | | | | | | | |
|---|----|--|--------|-------------|---|-----|-------------|-------------|--------|-------------|
| 368 | 13 | उत्कृष्ट नतिजा ल्याउने विद्यार्थी, विद्यालयहरूलाई तथा शिक्षकलाई प्रसंसा, सम्मान र प्रोत्साहन पुरस्कार प्रदान तथा सम्मान | 211345 | राजस्व बाँड | 1 | N/A | 1,24,000.0 | 1,24,000.0 | 99.93 | 124.00 |
| 369 | 14 | शिक्षा समिति तथा सबै विद्यालयका प्र.अ.हरूको मासिक बैठक सञ्चालन र व्यवस्थापन | 211411 | आन्तरिक | 4 | N/A | 3,00,000.0 | 2,48,000.0 | 82.67 | 42,400.00 |
| 370 | 16 | स्थानीय पाठ्यक्रम तथा पाठ्यपुस्तक निर्माण र कक्षा 1-3 को मुल्याङ्कन अभिलेख पुस्तिका छपाई र वितरण | 223113 | आन्तरिक | 4 | N/A | 4,00,000.0 | 3,33,000.0 | 83.25 | 67,000.00 |
| 371 | 2 | प्रारम्भिक बाल विकास सहजकर्ताहरूको पारिश्रमिक तथा विद्यालय कर्मचारी व्यवस्थापन अनुदान | 223114 | राजस्व बाँड | 1 | N/A | 0.00 | 0.00 | 0.00 | 0.00 |
| 372 | 1 | आधारभूत र माध्यमिक तहका विषयगत शिक्षकहरूका क्षमता अभिवृद्धि तालिम | 224113 | आन्तरिक | 4 | N/A | 44,49,000.0 | 44,22,092.0 | 99.64 | 30,902.00 |
| 373 | 4 | गाउँपालिका स्तरीय अन्तर आ.वि. कक्षा 1-4, 1-7 र, मा.वि. तहमा विभिन्न बिद्यामा प्रतिभा पहिचान तथा अतिरिक्त क्रियाकलापहरू सञ्चालन | 22422 | आन्तरिक | 4 | N/A | 2,00,000.0 | 1,66,364.0 | 83.17 | 33,636.00 |
| 374 | 11 | पढेई कमाउँदै अभियान कार्यक्रम संचालन | 22422 | आन्तरिक | 4 | N/A | 0.00 | 0.00 | 0.00 | 0.00 |
| 375 | 24 | गणित र विज्ञान विषयमा उपलब्धि सुधार गर्न पेशागत विकास कार्यक्रम | 22422 | आन्तरिक | 4 | N/A | 2,00,000.0 | 1,94,434.0 | 97.22 | 5,566.00 |
| 376 | 4 | सबै विद्यालयहरूलाई लेखा र खरिद व्यवस्थापन सम्बन्धि तालिम | 22422 | राजस्व बाँड | 1 | N/A | 0.00 | 0.00 | 0.00 | 0.00 |
| 377 | 22 | शैक्षिक गुणस्तर अभिवृद्धि कार्यक्रम | 22422 | आन्तरिक | 4 | N/A | 4,00,000.0 | 0.00 | 0.00 | 4,00,000.00 |
| 378 | 9 | प्रश्न पत्र निर्माण र उत्तरपुस्तिका परीक्षण सम्बन्धी कार्यशाला सञ्चालन | 22422 | आन्तरिक | 4 | N/A | 1,40,000.0 | 1,24,024.0 | 88.59 | 15,976.00 |
| 379 | 16 | राष्ट्रपति रनिङ्ग शिल्ड प्रतियोगिता सञ्चालन | 22422 | आन्तरिक | 4 | N/A | 4,00,000.0 | 4,00,000.0 | 100.00 | 0.00 |
| 380 | 15 | अध्यक्ष कप खेलकुद प्रतियोगिता सञ्चालन | 22422 | आन्तरिक | 4 | N/A | 0.00 | 0.00 | 0.00 | 0.00 |
| 381 | 23 | विज्ञान प्रदर्शनी कार्यक्रम संचालन | 22422 | आन्तरिक | 4 | N/A | 0.00 | 0.00 | 0.00 | 0.00 |
| 382 | 23 | विज्ञान प्रदर्शनी कार्यक्रम संचालन | 22422 | आन्तरिक | 4 | N/A | 0.00 | 0.00 | 0.00 | 0.00 |
| 383 | 6 | आधारभूत तह उत्तिर्ण परीक्षा सञ्चालन र व्यवस्थापन | 22422 | आन्तरिक | 4 | N/A | 4,00,000.0 | 3,92,960.0 | 98.24 | 7,040.00 |
| 384 | 3 | विद्यालय सुधार योजना, समुदाय तथा वि.ब्य.स. हरूको क्षमता विकासका लागि अन्तरक्रिया, अभिभावक सचेतना अभिवृद्धि कार्यक्रम सञ्चालन | 22422 | राजस्व बाँड | 4 | N/A | 0.00 | 0.00 | 0.00 | 0.00 |
| 385 | 12 | खेलकुद समूहहरूको लागि खेलकुदका सामग्रीहरू वितरण | 22429 | आन्तरिक | 4 | N/A | 1,00,000.0 | 22,400.00 | 22.40 | 77,600.00 |
| 386 | 10 | विभिन्न विद्यालयहरूबाट भएका बिज्ञापन बमोजिमको परीक्षा सञ्चालन गर्न प्रयोजनार्थ विषय विशेष जहुरको रोष्टर सूचीको निर्माण र प्रश्नपत्र बैंकको स्थापना र प्रभावकारी रूपमा प्रयोग तथा प्र.अ छनोट खर्च | 22429 | आन्तरिक | 4 | N/A | 0.00 | 0.00 | 0.00 | 0.00 |
| 387 | 21 | विभिन्न शैक्षिक कार्यक्रमहरू सञ्चालन र व्यवस्थापन | 22429 | आन्तरिक | 4 | N/A | 2,00,000.0 | 2,00,000.0 | 100.00 | 0.00 |
| 388 | 6 | गा.पा.भित्र सञ्चालित सबै विद्यालयहरूको निरन्तर सामुहिक अनुगमन र सुपरिवेक्षण गरी वास्तविक अवस्थाको प्रतिबेदन साबंजनिकीकरण तथा विषयगत शिक्षकहरूको नियमित कक्षा अबलोकन र पृष्ठपोषण | 22611 | आन्तरिक | 4 | N/A | 2,00,000.0 | 1,46,000.0 | 73.00 | 54,000.00 |
| 389 | 19 | विद्यालयलाई मागमा आधारित सामग्री व्यवस्थापन आदर्श बहुमुखी क्याम्पस अनुदान | 24311 | आन्तरिक | 4 | N/A | 0.00 | 0.00 | 0.00 | 0.00 |
| 390 | 24 | गा.पा बाट बितरीत प्रारम्भिक बाल शिक्षाको लागि प्रति विद्यार्थी इकाई लागतका आधारमा प्रारम्भिक बाल विकास कक्षाका लागि अनुदान | 24311 | राजस्व बाँड | 1 | N/A | 0.00 | 0.00 | 0.00 | 0.00 |
| ८०५२५०५२०८ छत्रकोट गाउँपालिका - स्वास्थ्य | | | | | | | | | | |
| 401 | 20 | स्वास्थ्य कर्मचारी अहेव अनमी हेल्थ अस्सटेन कार्यालय सहयोगी एम्बुलेन्स चालक लागयत स्वास्थ्यका सबै कर्मचारी पारिश्रमिक कर्मचारी | 21111 | राजस्व बाँड | 1 | N/A | 6,40,000.0 | 2,24,600.0 | 35.11 | 4,15,400.00 |
| 402 | 22 | कार्य कर्मचारीहरूको पोषाक खर्च (44 जना) | 21121 | राजस्व बाँड | 1 | N/A | 3,20,000.0 | 3,20,000.0 | 100.00 | 0.00 |
| 403 | 26 | मेडिकल अधिकृतका लागि प्रोत्साहन तथा NPA भत्ता | 21131 | आन्तरिक | 4 | N/A | 4,00,000.0 | 3,13,364.0 | 78.34 | 86,636.00 |
| 404 | 24 | महिला सामुदायिक स्वास्थ्य स्वयं सेविका संचार खर्च | 22112 | राजस्व बाँड | 4 | N/A | 1,03,200.0 | 1,02,000.0 | 98.74 | 1,200.00 |
| 405 | 29 | स्वास्थ्य चौकी, प्रा.स्वा.के., फार्मसी र सामुदायिक स्वास्थ्य ईकाइमा कार्यरत अ.हे.ब., अ.न.मी., ल्याब अस्सिस्टेन्ट, एम्बुलेन्स चालक, कार्यालय सहयोगीको पारिश्रमिक | 22413 | आन्तरिक | 4 | N/A | 62,40,000.0 | 66,01,232.0 | 105.78 | 3,61,232.00 |
| 406 | 7 | तालिम तथा क्षमता अभिवृद्धि | 22412 | राजस्व बाँड | 4 | N/A | 1,40,000.0 | 1,49,999.0 | 107.14 | 9,999.00 |
| 407 | 10 | स्मार्ट आमा सम्मान कार्यक्रम | 22422 | राजस्व बाँड | 1 | N/A | 1,00,000.0 | 1,00,000.0 | 100.00 | 0.00 |
| 408 | 21 | महिला सामुदायिक स्वास्थ्य स्वयं सेविकाहरूको सम्मान दिवस समारोह | 22422 | राजस्व बाँड | 1 | N/A | 1,40,000.0 | 1,49,999.0 | 107.14 | 9,999.00 |
| 409 | 10 | गाउँपालिका अबलम्बन तथा पोषण कार्यक्रम | 22422 | आन्तरिक | 4 | N/A | 4,20,000.0 | 4,20,000.0 | 100.00 | 0.00 |
| 410 | 6 | स्वास्थ्यकर्मी अन्तरक्रिया कार्यक्रम | 22422 | राजस्व बाँड | 4 | N/A | 1,00,000.0 | 1,00,000.0 | 100.00 | 0.00 |
| 411 | 14 | सुनौलो हजार दिनका आमाहरूलाई पोषण कार्यक्रम (फोलिक एसिड, क्याल्सिम चक्की खरिद समेत) | 22422 | राजस्व बाँड | 4 | N/A | 3,40,000.0 | 3,43,900.0 | 101.15 | 3,900.00 |
| 412 | 2 | स्वास्थ्य शिविर | 22422 | राजस्व बाँड | 4 | N/A | 2,40,000.0 | 2,41,620.0 | 100.68 | 1,620.00 |
| 413 | 11 | महिला रोग सम्बन्धी प्रत्येक वडामा भिडियो एक्सरे शिविर | 22422 | राजस्व बाँड | 4 | N/A | 3,00,000.0 | 2,99,244.0 | 99.75 | 756.00 |
| 414 | 14 | चैत्र 30 गते पूर्ण खोप दिवस (गुल्मीमा मात्र) | 22422 | राजस्व बाँड | 1 | N/A | 40,000.0 | 40,000.0 | 100.00 | 0.00 |
| 415 | 16 | पोषण कार्यक्रम (गर्भवती तथा सुत्केरीहरू संग उपाध्यक्ष कार्यक्रम) | 22422 | आन्तरिक | 4 | N/A | 1,00,000.0 | 1,00,000.0 | 100.00 | 0.00 |
| 416 | 20 | महिला स्वास्थ्य स्वयं सेविका संग अन्तरक्रिया | 22422 | राजस्व बाँड | 1 | N/A | 1,00,000.0 | 1,00,000.0 | 100.00 | 0.00 |
| 417 | 22 | महिला सामुदायिक स्वास्थ्य स्वयं सेविकाहरूको सम्मान जनक विदाई तथा निवृत्तिभरण | 22422 | आन्तरिक | 4 | N/A | 2,00,000.0 | 1,99,440.0 | 99.72 | 560.00 |
| 418 | 12 | पोषण कार्यक्रम (किशोरीहरूमा रक्त अल्पता न्युनिकरण तथा स्क्रिनिङ्ग शिविर) | 22422 | राजस्व बाँड | 4 | N/A | 2,00,000.0 | 1,99,042.0 | 99.52 | 958.00 |

| | | | | | | | | | | |
|-----|-------------|--|-------|-------------|---|-----|--------------|-------------|--------|-----------|
| ४७१ | २.५.३.६ | रोजगार सहायको स्थानीय भत्ता | २११३१ | नेपाल सरकार | ४ | N/A | ९३,०००.०० | ११,१६०.०० | १२.०० | ८१,८४०.०० |
| ४७२ | २.८.१.९ | एम. आई. एस. अपरेटर र फिल्ड सहायक दैनिक भ्रमण भत्ता/यातायात खर्च/इन्धन | २११३९ | नेपाल सरकार | ४ | N/A | ५०,०००.०० | ५०,०००.०० | १००.०० | ०.०० |
| ४७३ | २.७.३.७ | पिपल नेटा दिगाम मोटर बाटोको पक्की नालि सोर्ने दिगाम | २१२१९ | नेपाल सरकार | १ | N/A | ८०,१९५.०० | ८०,१६०.०० | ९९.९६ | ३५.०० |
| ४७४ | २.७.३.७ | सरस्वती आ.वि. बोहा देखी अगाहा घोडेढो बाटो दिगाम | २१२१९ | नेपाल सरकार | १ | N/A | ९०,०००.०० | ८९,८४६.०० | ९९.८३ | १५४.०० |
| ४७५ | २.७.३.७ | कोलुक देखी पिपलबोट सोगदीचौर देखी रिग्दी सम्म घो.बा. निर्माण र डाङ्ग्री पोखरा देखी कालिक मन्दिर सम्मको लीफ्टीड्ग खानेपानी पाईप लाइन बिस्तार हुँगा छापदेखी गाईनेडाडा र खरबरे घोडेढो बाटो निर्माण हदिनेटा | २१२१९ | नेपाल सरकार | १ | N/A | १,०७,२००.०० | १,०७,१९९.०० | १००.०० | १.०० |
| ४७६ | २.७.३.७ | वडा कार्यालय क्यारी निर्माण दौघा | २१२१९ | नेपाल सरकार | १ | N/A | १,१९,३८५.०० | १,१९,३८२.०० | १००.०० | ३.०० |
| ४७७ | २.७.३.८ | तिल्यारचौर पाके मर्मत तथा निर्माण दौघा | २१२१९ | नेपाल सरकार | १ | N/A | ५०,०००.०० | ४९,५००.०० | ९९.०० | ५००.०० |
| ४७८ | २.७.३.८ | विभिन्न चौपारी निर्माण दौघा | २१२१९ | नेपाल सरकार | १ | N/A | ३,२८,३५०.०० | ३,२८,३२२.०० | ९९.९९ | २८.०० |
| ४७९ | २.७.३.८ | पाण्डे टोल सुनार टोल र बलाल टोल देखी सिंजाली टोल जाने घो.बा. निर्माण हुँगा | २१२१९ | नेपाल सरकार | १ | N/A | २,५०,०००.०० | २,४९,८३२.०० | ९९.९३ | १६८.०० |
| ४८० | २.७.३.७ | घोडेढो बाटो निर्माण दौघा ६ | २१२१९ | नेपाल सरकार | १ | N/A | १,५४,९६५.०० | १,५४,९६३.०० | १००.०० | २.०० |
| ४८१ | २.७.३.८ | चण्डिस्थान पाँच पोखरी मौलिपुर बोहा हुदै सातमुरे कच्ची नाली निर्माण दिगाम | २१२१९ | नेपाल सरकार | १ | N/A | २,५०,०००.०० | २,४९,८३२.०० | ९९.९३ | १६८.०० |
| ४८२ | २.७.३.७ | सान पोखर देखी ढकालका घर र ठुला पधेरा देखी गगा पोखरा सम्म घोडेढो बाटो निर्माण पल्लकोट | २१२१९ | नेपाल सरकार | १ | N/A | ३,८२,३६५.०० | ३,८२,३६३.०० | १००.०० | २.०० |
| ४८३ | २.७.३.८ | नेपाल राष्ट्रीय मा.वि. गेट तथा बाटो निर्माण दौघा | २१२१९ | नेपाल सरकार | १ | N/A | १,०२,२१५.०० | १,०२,२०४.०० | ९९.९९ | ११.०० |
| ४८४ | २.७.३.७ | लुम्छा चौपारी हदिनेटा रुज्जाकोट र नरम चल्खु बासखर्क मो.बा. नाली निर्माण हदिनेटा | २१२१९ | नेपाल सरकार | १ | N/A | २,३०,०००.०० | २,२९,४५८.०० | ९९.७६ | ५४२.०० |
| ४८५ | २.७.३.७ | आमपोखरी देखी लाल बहादुरको घर सम्म र छापदेखी सरस्वती आधारभूत विद्यालय जाने घोडेढो बाटो निर्माण खर्ज्यड्ग | २१२१९ | नेपाल सरकार | १ | N/A | २,८०,५६५.०० | २,८०,५६०.०० | १००.०० | ५.०० |
| ४८६ | २.७.३.८ | मुख्यटोल जाने घोडेढो बाटो निर्माण लागत साझेदारी खर्ज्यड्ग | २१२१९ | नेपाल सरकार | १ | N/A | १,१६,३४५.०० | १,१६,२३३.०० | ९९.९० | ११२.०० |
| ४८७ | २.७.३.८ | तल्लो कयन्दी देखी खहरे बजाडी हुदै बुटिल घो.बा. निर्माण र नाली सोर्ने पल्लकोट | २१२१९ | नेपाल सरकार | १ | N/A | ८५,८५०.०० | ८५,८३८.०० | ९९.९९ | १२.०० |
| ४८८ | २.७.३.८ | सत्यवती पोखरा देखी बासखोला सम्म घोडेढो बाटो निर्माण | २१२१९ | नेपाल सरकार | १ | N/A | १,१९,०५५.०० | १,१८,९०४.०० | ९९.८७ | १५१.०० |
| ४८९ | २.७.३.७ | कृष्ण आधारभू विद्यालय जाने घोडेढो बाटो निर्माण खर्ज्यड्ग | २१२१९ | नेपाल सरकार | १ | N/A | ५९,०००.०० | ५८,९९८.०० | १००.०० | २.०० |
| ४९० | २.७.३.८ | छत्रकोट ५ अन्तरगत रहेका मव.बा.नाली निर्माण खर्ज्यड्ग | २१२१९ | नेपाल सरकार | १ | N/A | ५०,२७५.०० | ५०,१००.०० | ९९.६५ | १७५.०० |
| ४९१ | २.७.३.८ | रातामटा गेल्ले घोडेढो बाटो निर्माण दिगाम | २१२१९ | नेपाल सरकार | १ | N/A | ३,८३,६३५.०० | ३,८३,४३२.०० | ९९.९५ | २०३.०० |
| ४९२ | २.७.३.७ | मिना झरूकी घर देखी मधुरे र कुवाबारी मन्दिर जाने घोडेढो बाटो निर्माण हदिनेटा | २१२१९ | नेपाल सरकार | १ | N/A | ७४,८००.०० | ७४,७९७.०० | १००.०० | ३.०० |
| ४९३ | २.७.३.७ | नाली निर्माण दौघा ६ | २१२१९ | नेपाल सरकार | १ | N/A | १,४८,४४५.०० | १,४८,२९६.०० | ९९.९० | १४९.०० |
| ४९४ | २.७.३.८ | खरालटोल देखी लिफ्टीड्ग टंकी हुदै मरुवा जाने घो.बा. निर्माण हुँगा | २१२१९ | नेपाल सरकार | १ | N/A | २,००,०००.०० | १,९९,७३६.०० | ९९.८७ | २६४.०० |
| ४९५ | २.७.३.७ | चेतुड्ग जाने घोडेढो बाटो निर्माण पल्लकोट | २१२१९ | नेपाल सरकार | १ | N/A | ५५,०००.०० | ५४,९९८.०० | १००.०० | २.०० |
| ४९६ | २.७.३.७ | कालिका नगर अमराई बोखर बिसौन मनभाक नाली निर्माण दिगाम | २१२१९ | नेपाल सरकार | १ | N/A | ४९,५९०.०० | ४९,४३२.०० | ९९.६८ | १५८.०० |
| ४९७ | २.७.३.७ | बाझमुडे आप भर्नेनी हुदै हदिनेटा घोडेढो बाटो निर्माण दिगाम | २१२१९ | नेपाल सरकार | १ | N/A | ४,२०,६००.०० | ४,२०,६००.०० | १००.०० | ०.०० |
| ४९८ | २.७.३.७ | मोहरि पतली बजार देखी शिवालय मन्दिर सम्म बाटो निर्माण दौघा | २१२१९ | नेपाल सरकार | १ | N/A | ७४,८००.०० | ७४,७९८.०० | १००.०० | २.०० |
| ४९९ | २.७.३.८ | लाम्पाटा देखी मिलनडोडा काउले देखी कार्भे भालुपानी देखी पधेरा सम्म घोडेढो बाटो निर्माण हदिनेटा | २१२१९ | नेपाल सरकार | १ | N/A | ३,५०,०००.०० | ३,४९,९९८.०० | १००.०० | २.०० |
| ५०० | २.७.३.७ | आदर्श आधारभूत विद्यालय बाट भोटेखर्क जाने घोडेढो बाटो निर्माण खर्ज्यड्ग | २१२१९ | नेपाल सरकार | १ | N/A | १,४५,९८५.०० | १,४५,९८३.०० | १००.०० | २.०० |
| ५०१ | २.७.३.८ | सुवेदार डोडा देखी सर्से घोडेढो बाटो निर्माण पल्लकोट | २१२१९ | नेपाल सरकार | १ | N/A | ५०,२७५.०० | ५०,१००.०० | ९९.६५ | १७५.०० |
| ५०२ | २.७.३.८ | चौपारी हदिनेटा र पिपलनेटा दिगाम मो.बा. पक्की बाटोको साईडमा माटो भर्ने हदिनेटा | २१२१९ | नेपाल सरकार | १ | N/A | १,०६,०००.०० | १,०५,८७८.०० | ९९.८८ | १२२.०० |
| ५०३ | २.७.३.७ | वडा कार्यालय देखी खरालटोल र ठुटिपिपल देखि गुड्टुडु सम्म पक्की नाली सोर्ने हुँगा | २१२१९ | नेपाल सरकार | १ | N/A | ३,६९,०००.०० | ३,६८,७३६.०० | ९९.९३ | २६४.०० |
| ५०४ | २.७.३.७ | मसलन्द सामान खरिद (सेवा केन्द्र सञ्चालानार्थ) | २२३११ | नेपाल सरकार | ४ | N/A | ७६,१०५.०० | ७६,१०१.०० | ९९.९९ | ४.०० |
| ५०५ | २.४.१.४ | मसलन्द सामान खरिद (सेवा केन्द्र सञ्चालानार्थ) | २२३११ | नेपाल सरकार | ४ | N/A | ०.०० | ०.०० | ०.०० | ०.०० |
| ५०६ | २.४.१.४ | मसलन्द सामान खरिद (सेवा केन्द्र सञ्चालानार्थ) | २२३११ | नेपाल सरकार | ४ | N/A | ५०,०००.०० | ५०,०००.०० | १००.०० | ०.०० |
| ५०७ | २.४.१.७ | रोजगार सेवा केन्द्रको लागी मसलन्द खर्च | २२३११ | नेपाल सरकार | ४ | N/A | ७८,०००.०० | ७८,०००.०० | १००.०० | ०.०० |
| ५०८ | २.७.२.८.१३६ | रोजगार सवाद मञ्चको सञ्चालन | २२३११ | नेपाल सरकार | ४ | N/A | ३०,०००.०० | २८,७१५.०० | ९५.७२ | १,२८५.०० |
| ५०९ | २.५.७.५ | रोजगार संयोजकको तलव | २२४१३ | नेपाल सरकार | ४ | N/A | ५,६८,०००.०० | ५,६७,९७७.०० | ९९.९९ | ४३.०० |
| ५१० | १.१.२.२२ | कृषि स्नातक करार | २२४१३ | नेपाल सरकार | ४ | N/A | ५,२५,०००.०० | ५,२४,०७३.०० | ९९.८२ | ९२७.०० |
| ५११ | २.५.७.८ | प्राविधिक सहायकको तलव | २२४१३ | नेपाल सरकार | ४ | N/A | ४,५२,०००.०० | ४,५१,४९०.०० | ९९.८९ | ५००.०० |
| ५१२ | २.५.७.२१ | कृषि तथा पशु सेवाका एक गाँउ एक प्राविधिकहरुको तलव भत्ता | २२४१३ | नेपाल सरकार | ४ | N/A | १०,५१,०००.०० | ९,५१,२७२.३० | ९०.५१ | ९९,७२७.६७ |
| ५१३ | २.५.३.५ | रोजगार सहायकको तलब | २२४१३ | नेपाल सरकार | ४ | N/A | ४,५२,०००.०० | ४,५१,४९०.०० | ९९.८९ | ५१०.०० |
| ५१४ | २.७.२२.१०५ | प्रजनन रुग्णता स्वास्थ्य सेवा | २२५२२ | नेपाल सरकार | ४ | N/A | ८५,०००.०० | ८५,०००.०० | १००.०० | ०.०० |
| ५१५ | २.७.१८.४० | कृत्रिम गर्भाधान मिसन कार्यक्रम | २२५२२ | नेपाल सरकार | ४ | N/A | १,५०,०००.०० | १,४९,३९८.०० | ९९.६० | ६०२.०० |
| ५१६ | २.७.१३.३०२ | शैक्षिक सुशासनका लागि सस्थागत क्षमता विकास, विद्यार्थी परीक्षण मूल्याङ्कन, शिक्षक मेन्टरिङ तथा विद्यालय सुपरिवेक्षण | २२५२२ | नेपाल सरकार | ४ | N/A | १,२४,०००.०० | ८४,०००.०० | ६७.७४ | ४०,०००.०० |
| ५१७ | २.७.२२.१०७ | किशोरकिशोरी स्वास्थ्य सेवा | २२५२२ | नेपाल सरकार | ४ | N/A | ८०,०००.०० | ८०,०००.०० | १००.०० | ०.०० |

| | | | | | | | | | | |
|-----|------------|--|-------|-------------|---|-----|------------|------------|--------|-------------|
| ५१८ | २.६.४.८५ | गरिबी निवारणका लागि लघु उद्यम विकास कार्यक्रम संचालन निर्देशिका, २०७७ बमोजिम उद्यमीको स्तरोन्नती (आवश्यकता पहिचानका आधारमा पुनर्ताजगी र एडभान्स सीप विकास तालिम कार्यक्रम) | २२५२२ | नेपाल सरकार | ४ | N/A | २,४०,०००.० | २,४०,०००.० | १००.०० | ०.०० |
| ५१९ | २.७.१३.३०३ | शैक्षिक सुशासनका लागि सस्थागत क्षमता विकास, विद्यार्थी परीक्षण मुल्याङ्कन, शिक्षक मेन्टरिड तथा विद्यालय सुपरिवेक्षण | २२५२२ | नेपाल सरकार | ४ | N/A | ६,८६,०००.० | ३,८०,३२५.० | ५५.४४ | ३,०५,६७५.०० |
| ५२० | २.७.२२.१०७ | जुनैतिक रोगहरु, AMR सम्बन्धी पैरवी तथा अभिमुखिकरण, AMR Day, Rabies Day | २२५२२ | नेपाल सरकार | १ | N/A | १६,०००.०० | १६,०००.०० | १००.०० | ०.०० |
| ५२१ | २.७.२२.१०७ | स्थानिय तह माफत मातृ तथा नवशिशु कार्यक्रम संचालन | २२५२२ | नेपाल सरकार | ४ | N/A | ९,९९,०००.० | ९,२५,९४८.० | ९२.६९ | ७३,०५२.०० |
| ५२२ | २.७.१६.१ | पोषण संवेदनशील (खानेपानी तथा सरसफाई, कृषि, पशुसेवा, महिला तथा बालबालिका, शिक्षा र शासकीय प्रवन्ध) क्षेत्रका कार्यक्रमहरु सञ्चालन | २२५२२ | नेपाल सरकार | ४ | N/A | १,५०,०००.० | २०,०००.०० | १३.३३ | १,३०,०००.०० |
| ५२३ | २.७.२२.१०२ | आकस्मिक अवस्थामा औषधि एवं ल्याब सामग्री ढुवानी, रेकर्डिङ तथा रिपोर्टिङका लागि फर्म फरमेट छपाई, ई-टि.बि रजिस्टरअध्यावधिक, विश्व क्षयरोग दिवस सम्बन्धी कार्यक्रम, स्थलगत अनुशिक्षण तथा सुपरिवेक्षण, क्षयरोगका कार्यक्रमको अर्धे वार्षिक समिक्षा तथा कोर्ट विश्लेषण | २२५२२ | नेपाल सरकार | ४ | N/A | १,४९,०००.० | १,४९,०००.० | १००.०० | ०.०० |
| ५२४ | २.७.१५.४६५ | आ.व. २०७९/८० मा स्थापना भएको सुन्तलाजात फलफूल पकेट विकास कार्यक्रमको निरन्तरता | २२५२२ | नेपाल सरकार | १ | N/A | ६,००,०००.० | ५,८७,८८५.० | ९७.९८ | १२,११५.०० |
| ५२५ | २.७.१३.११ | शैक्षिक पहुँच सुनिश्चितता, अनौपचारिक तथा वैकल्पिक शिक्षा कार्यक्रम (परम्परागत विद्यालय, वैकल्पिक विद्यालय, साक्षरता र निरन्तर शिक्षाका कार्यक्रम समेत) | २२५२२ | नेपाल सरकार | ४ | N/A | ६,७१,०००.० | १,९१,०००.० | २८.४६ | ४,८०,०००.०० |
| ५२६ | २.७.१३.४९ | कोभिड-१९ बाट पुगेको शैक्षिक क्षतिको परिपूरण तथा अन्य विपदको समयमा सिकाइ निरन्तरताका लागि कार्यक्रम | २२५२२ | नेपाल सरकार | ४ | N/A | ८३,०००.०० | ०.०० | ०.०० | ८३,०००.०० |
| ५२७ | २.७.२२.९४२ | पालिका स्तरमा स्वास्थ्य संस्थाहरुको मासिक बैठक, स्वास्थ्य कार्यक्रमहरुको डाटा भेरिफिकेशन एवं गुणस्तर सुधार साथै अर्धवार्षिक एवं वार्षिक समिक्षा राष्ट्रपति रनिङ्ग सिन्ड प्रतियोगिता (स्थानीय तहस्तरीय) | २२५२२ | नेपाल सरकार | ४ | N/A | २,००,०००.० | २,००,०००.० | १००.०० | ०.०० |
| ५२८ | २.७.१४.१ | किसान सूचीकरण कार्यक्रम | २२५२२ | नेपाल सरकार | १ | N/A | १,००,०००.० | १,००,०००.० | १००.०० | ०.०० |
| ५२९ | २.७.१५.१२९ | स्वास्थ्य चौकी (आधारभूत स्वास्थ्य सेवा केन्द्र) को न्यूनतम सेवा मापदण्ड कार्यक्रम (अभिमुखीकरण, समिक्षा, फलो अप, अनुगमन तथा सुदृढीकरण समेत) | २२५२२ | नेपाल सरकार | ४ | N/A | २,४९,०००.० | २,४९,०००.० | १००.०० | ०.०० |
| ५३० | २.७.२२.९४२ | शैक्षिक पहुँच सुनिश्चितता, अनौपचारिक तथा वैकल्पिक शिक्षा कार्यक्रम (परम्परागत विद्यालय, वैकल्पिक विद्यालय, साक्षरता र निरन्तर शिक्षाका कार्यक्रम समेत) | २२५२२ | नेपाल सरकार | ४ | N/A | १,१७,०००.० | १,१७,०००.० | १००.०० | ०.०० |
| ५३१ | २.७.१३.११ | शैक्षिक पहुँच सुनिश्चितता, अनौपचारिक तथा वैकल्पिक शिक्षा कार्यक्रम (परम्परागत विद्यालय, वैकल्पिक विद्यालय, साक्षरता र निरन्तर शिक्षाका कार्यक्रम समेत) | २२५२२ | नेपाल सरकार | ४ | N/A | २,०८,०००.० | २,०८,०००.० | १००.०० | ०.०० |
| ५३२ | २.७.१३.११ | शैक्षिक पहुँच सुनिश्चितता, अनौपचारिक तथा वैकल्पिक शिक्षा कार्यक्रम (परम्परागत विद्यालय, वैकल्पिक विद्यालय, साक्षरता र निरन्तर शिक्षाका कार्यक्रम समेत) | २२५२२ | नेपाल सरकार | ४ | N/A | १,२१,०००.० | १,२१,०००.० | १००.०० | ०.०० |
| ५३३ | २.७.१५.१३० | कृषि, पशुपन्छी तथा मत्स्य तथ्यांक अध्यावधिक कार्यक्रम | २२५२२ | नेपाल सरकार | ४ | N/A | १,००,०००.० | १,००,०००.० | १००.०० | ०.०० |
| ५३४ | २.७.२२.१०७ | नियमित खोप सुदृढीकरण, पूर्ण खोप सुनिश्चितता र दोगोपना, एफ. आई.पी.भी. खोप अभियान, खोपबाट वचाउन सकिने रोगहरुको निगरानी, नमुना संकलन तथा ब्यबस्थापन, सरसफाई प्रबृद्धन कार्यक्रमको समिक्षा र सुक्ष्मयोजना अद्यावधिकको लागि १ दिने गोष्ठी, पूर्ण खोप वडा, पालिका | २२५२२ | नेपाल सरकार | ४ | N/A | २,०१,०००.० | २,००,९९०.० | १००.०० | १०.०० |
| ५३५ | २.७.२२.१०८ | समुदायलाई क्षयरोग सम्बन्धी अभिमुखिकरण एवम् घरदैलो क्षयरोग खोजपडताल कार्यक्रम। क्षयरोगका जोखिम समुह तथा स्वास्थ्य सेवाको पहुच कम भएका समुदायमा सकृय क्षयरोग खोजपडताल कार्यक्रम। घरपरिवारका सदस्यहरुको सम्पर्क परिक्षण, एवं पाँच वर्ष मुनिका बालबालिका क्षयरोग रो | २२५२२ | नेपाल सरकार | ४ | N/A | १,२३,०००.० | १,२३,०००.० | १००.०० | ०.०० |
| ५३६ | २.७.१३.३०३ | शैक्षिक सुशासनका लागि सस्थागत क्षमता विकास, विद्यार्थी परीक्षण मुल्याङ्कन, शिक्षक मेन्टरिड तथा विद्यालय सुपरिवेक्षण | २२५२२ | नेपाल सरकार | ४ | N/A | २,१३,०००.० | ९२,२०८.०० | ४३.२९ | १,२०,७९२.०० |
| ५३७ | २.६.४.१४ | सम्भाव्य उत्पादनको उत्पादकत्व र बजार प्रतिस्पर्धी बृद्धि गर्नका लागि कम्तिमा ५ जनाको समुहमा प्रबिधि हस्तान्तरण | २२५२२ | नेपाल सरकार | १ | N/A | १,४०,०००.० | १,४०,०००.० | १००.०० | ०.०० |
| ५३८ | २.७.२२.१०७ | परिवार योजना सेवा | २२५२२ | नेपाल सरकार | ४ | N/A | ५१,०००.०० | ५०,११७.०० | ९८.२७ | ८८३.०० |
| ५३९ | २.७.२५.१३१ | श्रमको सम्मान राष्ट्रको अभियान सम्बन्धी क्रियाकलाप संचालन | २२५२२ | नेपाल सरकार | ४ | N/A | ६०,०००.०० | ६०,०००.०० | १००.०० | ०.०० |
| ५४० | २.७.१८.२४७ | इपिडेमियोलोजिकल रिपोर्टिङ्ग | २२५२२ | नेपाल सरकार | ४ | N/A | १२,०००.०० | ११,९०४.०० | ९९.२० | ९६.०० |
| ५४१ | २.६.४.८६ | गरिबी निवारणका लागि लघु उद्यम विकास कार्यक्रम संचालन निर्देशिका, २०७७ बमोजिम लघु उद्यम विकास मोडेलमा नयाँ लघु उद्यमी सिर्जना गर्ने | २२५२२ | नेपाल सरकार | ४ | N/A | ९,२०,०००.० | ९,१९,९६०.० | १००.०० | ४०.०० |
| ५४२ | २.७.१८.३३४ | मगसमरी/आकस्मिक रोग नियन्त्रण कार्यक्रम | २२५२२ | नेपाल सरकार | ४ | N/A | १,००,०००.० | ९९,८००.०० | ९९.८० | २००.०० |
| ५४३ | २.७.१३.४९ | कोभिड-१९ बाट पुगेको शैक्षिक क्षतिको परिपूरण तथा अन्य विपदको समयमा सिकाइ निरन्तरताका लागि कार्यक्रम | २२५२२ | नेपाल सरकार | ४ | N/A | ४८,०००.०० | ०.०० | ०.०० | ४८,०००.०० |

| | | | | | | | | | | |
|-----|------------|---|-------|-------------|---|-----|--------------|--------------|--------|-------------|
| ५४४ | २.७.२२.६७ | राष्ट्रिय महिला स्वास्थ्य स्वयंसेविका कार्यक्रम (पोशाक प्रोत्साहन, यातायात खर्च र दिवस मनाउने खर्च समेत) | २२५२२ | नेपाल सरकार | ४ | N/A | १९,००,०००. | १९,००,०००. | १००.०० | ०.०० |
| ५४५ | २.७.२२.१ | विश्व रक्तचाप दिवस तथा आत्महत्या न्यूनीकरण दिवस मनाउने तथा महिला सामुदायिक स्वास्थ्य स्वयंसेविकाहरूलाई नर्सन तथा मानसिक स्वास्थ्य सम्बन्धि अभिमुखीकरण | २२५२२ | नेपाल सरकार | ४ | N/A | ८४,०००.०० | ८३,८५०.०० | ९९.८२ | १५०.०० |
| ५४६ | २.७.२२.१०२ | कम्युनिटी डट्स कार्यक्रम कार्यक्रम संचालन, र स्वास्थ्यकर्मिहरू लाई क्षयरोग मोडुलर तालिम | २२५२२ | नेपाल सरकार | ४ | N/A | २८,०००.०० | २८,०००.०० | १००.०० | ०.०० |
| ५४७ | २.७.१३.४९ | कोभिड-१९ बाट पुगेको शैक्षिक क्षतिको परिपूरण तथा अन्य विपदको समयमा सिकाइ निरन्तरताका लागि कार्यक्रम | २२५२२ | नेपाल सरकार | ४ | N/A | २,६९,०००.०० | ०.०० | ०.०० | २,६९,०००.०० |
| ५४८ | २.७.२२.१०८ | पोषण विशेष कार्यक्रम | २२५२२ | नेपाल सरकार | ४ | N/A | ४,७६,०००.०० | ४,७५,६१४.९९ | ९९.९२ | ३८६.०० |
| ५४९ | २.७.२२.१०७ | स्थानीय तहको साझेदारीमा कोभिड १९ विरुद्ध खोप अभियान तथा बुस्टर खोप समेत संचालनको पालिका/वडा बाट खोप केन्द्र स्तरमा सुपरिवेक्षण तथा दादुरा रुबेला खोप अभियान संचालन एवं ब्यबस्थापनको लागि पालिका तथा वडा खोप समितिको अभिमुखीकरण र योजना गोष्ठी) | २२५२२ | नेपाल सरकार | ४ | N/A | १,६८,०००.०० | १,६७,९५०.०० | ९९.९७ | ५०.०० |
| ५५० | २.७.१६.२ | पोषण विशेष (स्वास्थ्य) क्षेत्रका कार्यक्रम सञ्चालन | २२५२२ | नेपाल सरकार | ४ | N/A | १,५०,०००.०० | ०.०० | ०.०० | १,५०,०००.०० |
| ५५१ | २.७.१५.५०६ | खाद्यान्न बालीको उन्नत बीउ उपयोगमा अनुदान(धान/गहूँ/मकै) | २२५२२ | नेपाल सरकार | ४ | N/A | ८,२५,०००.०० | ५,३३,४०८.०० | ६४.६६ | २,९१,५९२.०० |
| ५५२ | २.७.२८.१३५ | स्थानीय तहको रोजगार रणनीति तर्जमा/अध्यावधिक/कार्यान्वयन | २२५२२ | नेपाल सरकार | ४ | N/A | ५०,०००.०० | ०.०० | ०.०० | ५०,०००.०० |
| ५५३ | २.७.२२.९६५ | अनुशिक्षण, समता तथा पहुच कार्यक्रम) | २२५२२ | नेपाल सरकार | २ | N/A | ३,४०,०००.०० | ३,३९,५५०.०० | ९९.८७ | ४५०.०० |
| ५५४ | २.७.१५.३२७ | उन्नत बीउ वितरकलाई प्रोत्साहन अनुदान | २२५२२ | नेपाल सरकार | ४ | N/A | १,००,०००.०० | १,००,०००.०० | १००.०० | ०.०० |
| ५५५ | २.७.२२.१०६ | स्थानिय तह तर्फ मातृ तथा नवशिशु कार्यक्रम अन्तर्गत आमा सुरक्षा, गर्भवती उत्प्रेरण सेवा, रक्तसंचार, न्यानो झोला, निशुल्क गर्भपतन र नवजात शिशुको निशुल्क उपचार कार्यक्रम | २२५२२ | नेपाल सरकार | ४ | N/A | ९,००,०००.०० | ५,५१,८३६.०० | ६१.३२ | ३,४८,१६४.०० |
| ५५६ | २.९.९.६ | अन्य विविध खर्च - आयोजना, सामाजिक सुरक्षा तथा घटना दर्ता सम्बन्धी विभिन्न बैंकको चियापान लगायतको खर्च | २२५२९ | नेपाल सरकार | १ | N/A | ५०,०००.०० | ५०,०००.०० | १००.०० | ०.०० |
| ५५७ | २.७.१५.३२८ | सूचना प्रकाशन तथा उन्नत बीउ उपयोग अनुगमन निरीक्षण | २२६११ | नेपाल सरकार | ४ | N/A | १,५०,०००.०० | १,५०,०००.०० | १००.०० | ०.०० |
| ५५८ | २.८.१.१० | सञ्चालित रोजगार आयोजनाहरूको | २२६११ | नेपाल सरकार | ४ | N/A | ४५,०००.०० | ४५,०००.०० | १००.०० | ०.०० |
| ५५९ | २.९.९.७ | अन्य विविध खर्च (चिया, पानि लगायत अन्य विविध) | २२७११ | नेपाल सरकार | ४ | N/A | २४,०००.०० | २४,०००.०० | १००.०० | ०.०० |
| ५६० | २.७.१५.४७८ | आ.व. २०७९/८० मा स्थापना भएको बास्का पकेट विकास कार्यक्रमको निरन्तरता | २४१११ | नेपाल सरकार | २ | N/A | ७,००,०००.०० | ७,००,०००.०० | १००.०० | ०.०० |
| ५६१ | २.७.१३.५० | प्रति विद्यार्थी लागतका आधारमा सिकाइ सामग्री तथा डिजिटल सिकाइ समग्री व्यवस्थाका लागि विद्यालयलाई अनुदान | २५३११ | नेपाल सरकार | ४ | N/A | २,६२,०००.०० | २,६२,०००.०० | १००.०० | ०.०० |
| ५६२ | २.७.१३.१० | विद्यालय सञ्चालन तथा व्यवस्थापन अनुदान | २५३११ | नेपाल सरकार | ४ | N/A | २०,४०,०००.०० | १५,९१,०००.०० | ७७.९९ | ४,४९,०००.०० |
| ५६३ | २.७.१३.२३ | सामुदायिक विद्यालयका छात्राहरूलाई निशुल्क स्यानिटरी प्याड ब्यवस्थापन | २५३११ | नेपाल सरकार | २ | N/A | १,३५,०००.०० | १,३५,०००.०० | १००.०० | ०.०० |
| ५६४ | २.७.१३.१३ | विद्यालयमा शैक्षिक गुणस्तर सुदृढीकरण एवम् कार्यसम्पादनमा आधारित प्रोत्साहन अनुदान | २५३११ | नेपाल सरकार | ४ | N/A | ६,०६,०००.०० | ६,०६,०००.०० | १००.०० | ०.०० |
| ५६५ | २.७.१३.४१ | आधारभूत तह कक्षा (६-८) मा अंग्रेजी, गणित र विज्ञान विषयमा शिक्षण सहयोग अनुदान | २५३११ | नेपाल सरकार | ४ | N/A | १,८८,०००.०० | १,८८,०००.०० | १००.०० | ०.०० |
| ५६६ | २.७.१३.४० | माध्यमिक तह कक्षा (९-१०) मा अंग्रेजी, गणित र विज्ञान विषयमा शिक्षण सहयोग अनुदान | २५३११ | नेपाल सरकार | ४ | N/A | ६९,०००.०० | ५१,०१९.०० | ७३.९४ | १७,९८१.०० |
| ५६७ | २.७.१३.१० | विद्यालय सञ्चालन तथा व्यवस्थापन अनुदान | २५३११ | नेपाल सरकार | ४ | N/A | ३,६८,०००.०० | ३,६८,०००.०० | १००.०० | ०.०० |
| ५६८ | २.७.१३.४० | माध्यमिक तह कक्षा (९-१०) मा अंग्रेजी, गणित र विज्ञान विषयमा शिक्षण सहयोग अनुदान | २५३११ | नेपाल सरकार | ४ | N/A | ३,८१,०००.०० | ३,८१,०००.०० | १००.०० | ०.०० |
| ५६९ | २.४.६.१ | सार्वजनिक विद्यालयका विद्यार्थीहरूका लागि निशुल्क पाठ्यपुस्तक अनुदान | २५३११ | नेपाल सरकार | १ | N/A | २०,२४,०००.०० | १३,१३,८६०.०० | ६४.९१ | ७,१०,१३९.८० |
| ५७० | २.७.१३.२३ | सामुदायिक विद्यालयका छात्राहरूलाई निशुल्क स्यानिटरी प्याड ब्यवस्थापन | २५३११ | नेपाल सरकार | २ | N/A | २,३३,०००.०० | २,३०,०००.०० | ९८.७१ | ३,०००.०० |
| ५७१ | २.४.६.१ | सार्वजनिक विद्यालयका विद्यार्थीहरूका लागि निशुल्क पाठ्यपुस्तक अनुदान | २५३११ | नेपाल सरकार | १ | N/A | ६,२९,०००.०० | ६,२९,०००.०० | १००.०० | ०.०० |
| ५७२ | २.७.१३.१० | विद्यालय सञ्चालन तथा व्यवस्थापन अनुदान | २५३११ | नेपाल सरकार | ४ | N/A | ६,३४,०००.०० | ६,३४,०००.०० | १००.०० | ०.०० |
| ५७३ | २.७.१३.५० | प्रति विद्यार्थी लागतका आधारमा सिकाइ सामग्री तथा डिजिटल सिकाइ समग्री व्यवस्थाका लागि विद्यालयलाई अनुदान | २५३११ | नेपाल सरकार | ४ | N/A | १४,५१,०००.०० | १३,४५,३००.०० | ९२.७२ | १,०५,७००.०० |
| ५७४ | २.४.६.१ | सार्वजनिक विद्यालयका विद्यार्थीहरूका लागि निशुल्क पाठ्यपुस्तक अनुदान | २५३११ | नेपाल सरकार | १ | N/A | ३,६६,०००.०० | ३,६६,०००.०० | १००.०० | ०.०० |
| ५७५ | २.७.१३.२३ | सामुदायिक विद्यालयका छात्राहरूलाई निशुल्क स्यानिटरी प्याड ब्यवस्थापन | २५३११ | नेपाल सरकार | २ | N/A | ७,५०,०००.०० | ६,३२,४९१.०० | ८४.३३ | १,१७,५०९.०० |
| ५७६ | २.७.१३.४० | माध्यमिक तह कक्षा (९-१०) मा अंग्रेजी, गणित र विज्ञान विषयमा शिक्षण सहयोग अनुदान | २५३११ | नेपाल सरकार | ४ | N/A | १,१८,०००.०० | १,१८,०००.०० | १००.०० | ०.०० |
| ५७७ | २.७.१३.५० | प्रति विद्यार्थी लागतका आधारमा सिकाइ सामग्री तथा डिजिटल सिकाइ समग्री व्यवस्थाका लागि विद्यालयलाई अनुदान | २५३११ | नेपाल सरकार | ४ | N/A | ४,५१,०००.०० | ४,५१,०००.०० | १००.०० | ०.०० |
| ५७८ | २.७.१३.१३ | विद्यालयमा शैक्षिक गुणस्तर सुदृढीकरण एवम् कार्यसम्पादनमा आधारित प्रोत्साहन अनुदान | २५३११ | नेपाल सरकार | ४ | N/A | ३३,५२,०००.०० | ३०,४१,६८३.०० | ९०.७४ | ३,१०,३१७.०० |
| ५७९ | २.७.१३.४१ | आधारभूत तह कक्षा (६-८) मा अंग्रेजी, गणित र विज्ञान विषयमा शिक्षण सहयोग अनुदान | २५३११ | नेपाल सरकार | ४ | N/A | ६,०६,०००.०० | ६,०६,०००.०० | १००.०० | ०.०० |

| | | | | | | | | | | |
|--|------------|---|-------|----------------|---|-----|-------------|------------|--------|--------------|
| ५८० | २.७.१३.१३ | विद्यालयमा शैक्षिक गुणस्तर सुदृढीकरण एवम् कार्यसम्पादनमा आधारित प्रोत्साहन अनुदान | २५३११ | नेपाल सरकार | ४ | N/A | १०,४२,००० | १०,४२,००० | १००.०० | ०.०० |
| ५८१ | २.७.१३.४१ | आधारभूत तह कक्षा (६-८) मा अंग्रेजी, गणित र विज्ञान विषयमा शिक्षण सहयोग अनुदान | २५३११ | नेपाल सरकार | ४ | N/A | १,०९,०००.० | १,०९,०००.० | १००.०० | ०.०० |
| ५८२ | २.७.११.१ | तोकिएका विद्यार्थीको दिवा खाजाका लागि विद्यालयलाई अनुदान | २६३३२ | नेपाल सरकार | ४ | N/A | ५२,१७,००० | ३९,७७,५१० | ७६.२४ | १२,३९,४९०.०० |
| ५८३ | २.७.११.१ | तोकिएका विद्यार्थीको दिवा खाजाका लागि विद्यालयलाई अनुदान | २६३३२ | नेपाल सरकार | ४ | N/A | १६,२०,००० | १६,२०,००० | १००.०० | ०.०० |
| ५८४ | २.७.११.१ | तोकिएका विद्यार्थीको दिवा खाजाका लागि विद्यालयलाई अनुदान | २६३३२ | नेपाल सरकार | ४ | N/A | ९,४२,०००.० | ९,४२,०००.० | १००.०० | ०.०० |
| ५८५ | २.७.३.७ | रोजगारी सृजना (नेपाल सरकार) | २७११२ | नेपाल सरकार | १ | N/A | ०.०० | ०.०० | ०.०० | ०.०० |
| ५८६ | २.७.३.८ | रोजगारी सृजना (आई.डि.ए.) | २७११२ | नेपाल सरकार | १ | N/A | ०.०० | ०.०० | ०.०० | ०.०० |
| ५८७ | ७.२.१.१ | सार्वजनिक विद्यालयमा अध्ययनरत विद्यार्थीहरूका लागि छात्रवृत्ति (आवासीय तथा गैरआवासीय) | २७२११ | नेपाल सरकार | ४ | N/A | २,६५,०००.० | ०.०० | ०.०० | २,६५,०००.०० |
| ५८८ | ७.२.१.१ | सार्वजनिक विद्यालयमा अध्ययनरत विद्यार्थीहरूका लागि छात्रवृत्ति (आवासीय तथा गैरआवासीय) | २७२११ | नेपाल सरकार | ४ | N/A | १,५४,०००.० | ७,२००.०० | ४.६८ | १,५६,८००.०० |
| ५८९ | ७.२.१.१ | सार्वजनिक विद्यालयमा अध्ययनरत विद्यार्थीहरूका लागि छात्रवृत्ति (आवासीय तथा गैरआवासीय) | २७२११ | नेपाल सरकार | ४ | N/A | ८,५३,०००.० | ८,३८,२००.० | ९८.२६ | १४,८००.०० |
| ५९० | २.७.२२.९४२ | आधारभूत तथा आकस्मिक स्वास्थ्य सेवाको लागि औषधि खरिद | २७२१३ | नेपाल सरकार | १ | N/A | १२,८३,००० | १२,८१,३९० | ९९.८७ | १,६१०.०० |
| ५९१ | ११.३.७.६ | रोजगार सेवा केन्द्रको सुदृढीकरण (कम्प्यूटर, फर्निचर फिक्चर्स, क्यामरा, अन्य विद्युतीय उपकरण) | ३११२२ | नेपाल सरकार | १ | N/A | २,००,०००.० | २,००,०००.० | १००.०० | ०.०० |
| ५९२ | ११.४.२२.१४ | गुल्मी जिल्लाको छत्रकोट गाउँपालिका धरमपोखरा देखि रुकुसे हुँदै उल्लोखोला जोड्ने सडक स्तरोन्नती | ३११५१ | नेपाल सरकार | १ | N/A | २५,००,००० | २३,१८,६७० | ९२.७५ | १,८१,३३०.०० |
| ५९३ | ११.४.८.२९४ | मौलापुर लोलांग, रुकु ३- छत्रकोट ४, छत्रकोट गाउँपालिका, गुल्मी, छत्रकोट-३, चोयगा मन्दिर र राम मन्दिर जोड्ने झो.पु. | ३११५१ | नेपाल सरकार | १ | N/A | ३५,००,००० | ०.०० | ०.०० | ३५,००,०००.०० |
| ५९४ | ११.४.२२.१४ | गुल्मी जिल्लाको छत्रकोट गाउँपालिका वडा नं १ गुड्टुङ देखि सिस्ने जोड्ने सडक कालोपत्रे | ३११५१ | नेपाल सरकार | १ | N/A | २५,००,००० | २४,८२,४९५ | ९९.३० | १७,५०५.०० |
| ५९५ | ११.६.९.५४४ | नेपाल जलवायु नमूना कार्यक्रम | ३११५७ | नेपाल सरकार | २ | N/A | १,००,००,००० | ९९,२१,४५१ | ९९.२१ | ७८,५४९.०० |
| ५९६ | ६३३.२०.१.५ | पालिका अन्तर्गत निर्माणार्थिन ५।१०।१५ शैत्या आधारभूत अस्पतालको श्रुजित दायित्व भक्तानी | ३११५९ | नेपाल सरकार | १ | N/A | ०.०० | ०.०० | ०.०० | ०.०० |
| ५९७ | ११.१.२.२५० | केन्द्रबाट छनौट भएका नमुना विद्यालय तथा विशेष विद्यालयको भवन निर्माण तथा पुर्वाधार व्यवस्थापन अनुदान | ३११५९ | नेपाल सरकार | १ | N/A | १२,००,००० | १२,००,००० | १००.०० | ०.०० |
| ५९८ | ११.१.२.२५० | केन्द्रबाट छनौट भएका नमुना विद्यालय तथा विशेष विद्यालयको भवन निर्माण तथा पुर्वाधार व्यवस्थापन अनुदान | ३११५९ | नेपाल सरकार | १ | N/A | ६७,००,००० | ६४,९२,६२८ | ९६.९० | २,०७,३७२.०० |
| ५९९ | ११.१.२.२५० | केन्द्रबाट छनौट भएका नमुना विद्यालय तथा विशेष विद्यालयको भवन निर्माण तथा पुर्वाधार व्यवस्थापन अनुदान | ३११५९ | नेपाल सरकार | १ | N/A | २१,००,००० | २१,००,००० | १००.०० | ०.०० |
| ६०० | ११.४.२२.५९ | नवीकरणीय ऊर्जा प्रवधि जडान (वायोग्याँस/विद्युतीय चूलो/सुधारिएको चूलो/सौर्य ऊर्जा) | ३११५९ | नेपाल सरकार | १ | N/A | ८,००,०००.० | ७,९९,१३९.० | ९९.८९ | ८६१.०० |
| ६०१ | ११.१.२.२३३ | मनभाक उपस्वास्थ्य चौकी भवन निर्माण छत्रकोट-५ गुल्मी | ३११५९ | नेपाल सरकार | १ | N/A | ३८,८६,००० | ३८,८२,५२० | ९९.९१ | ३,४८०.०० |
| ८०५५२५०५५१२ संघीय सरकारबाट हस्तान्तरित कार्यक्रम (विशेष अनुदान) | | | | | | | | | | |
| ६०२ | ११.४.२२.१३ | खज्याङ्ग स्वास्थ्य चौकीमा खोप भण्डारका लागि ILR खरिद | ३११२२ | नेपाल सरकार | १ | N/A | ४,००,०००.० | ४,००,०००.० | १००.०० | ०.०० |
| ६०३ | ११.४.२२.१३ | संज्ञिकल औजार उपकरण खरिद | ३११२२ | नेपाल सरकार | १ | N/A | ५,००,०००.० | ४,९८,९७७.० | ९९.८० | १,०२३.०० |
| ६०४ | ११.४.२२.१३ | वाथिङ्ग सेन्टर औजार उपकरण खरिद | ३११२२ | नेपाल सरकार | १ | N/A | ५,००,०००.० | ५,००,०००.० | १००.०० | ०.०० |
| ६०५ | ११.४.२२.१३ | प्याथोलोजी ल्यावका लागि औजार उपकरण तथा केमिकल खरिद | ३११२२ | नेपाल सरकार | १ | N/A | ४,००,०००.० | ३,९८,७७५.० | ९९.६९ | १,२२५.०० |
| ६०६ | ११.४.२२.१३ | स्वास्थ्य संस्थाहरूका लागि फर्निचर तथा फर्निचिङ्ग खरिद | ३११२३ | नेपाल सरकार | १ | N/A | ०.०० | ०.०० | ०.०० | ०.०० |
| ६०७ | ११.४.२२.१३ | खज्याङ्ग स्वास्थ्य चौकी निर्माण | ३११५९ | नेपाल सरकार | १ | N/A | ५०,००,००० | ५०,००,००० | १००.०० | ०.०० |
| ६०८ | ११.४.२२.१३ | गैरीखट्टा सामुदायिक स्वास्थ्य इकाई भवन निर्माण | ३११५९ | नेपाल सरकार | १ | N/A | १५,००,००० | १५,००,००० | १००.०० | ०.०० |
| ६०९ | ११.४.२२.१३ | झेर्दी सामुदायिक स्वास्थ्य इकाई भवन संरक्षण | ३११५९ | नेपाल सरकार | १ | N/A | २,००,०००.० | २,००,०००.० | १००.०० | ०.०० |
| ६१० | ११.४.२२.१३ | हेर्दिनेटा स्वास्थ्य चौकी भवन निर्माण (क्रमागत) | ३११५९ | नेपाल सरकार | १ | N/A | ८०,००,००० | ७९,९७,००० | ९९.९६ | ३,०००.०० |
| ६११ | ११.४.२२.१३ | पाल्टुङ्ग सामुदायिक स्वास्थ्य इकाई निर्माण | ३११५९ | नेपाल सरकार | १ | N/A | ५,००,०००.० | ५,००,०००.० | १००.०० | ०.०० |
| ६१२ | ११.४.२२.१३ | हेर्गा स्वास्थ्य चौकी टुस निर्माण | ३११५९ | नेपाल सरकार | १ | N/A | ५,००,०००.० | ५,००,०००.० | १००.०० | ०.०० |
| ६१३ | ११.४.२२.१३ | नियमित आपूर्तिको लागि औषधी खरिद | ३१३११ | नेपाल सरकार | १ | N/A | ५,००,०००.० | ५,००,०००.० | १००.०० | ०.०० |
| ८०५५२५०५५१३ संघीय सरकारबाट हस्तान्तरित कार्यक्रम(समपुरक अनुदान) | | | | | | | | | | |
| ६१४ | ६३३.२०.१.४ | बिरबास-कोलधारी- बर्जिया- झेर्दी- सिस्ने-चन्द्रकोट गा.पा मोटरवाटो स्तरोन्नति योजना(क्रमागत) | ३११५१ | राजस्व बाँड | १ | N/A | २५,००,००० | ०.०० | ०.०० | २५,००,०००.०० |
| ६१५ | १ | बिरबास-कोलधारी- बर्जिया- झेर्दी- सिस्ने-चन्द्रकोट गा.पा मोटरवाटो स्तरोन्नति योजना(क्रमागत) | ३११५१ | नेपाल सरकार | १ | N/A | ५५,००,००० | ४८,३६,२८० | ८७.९३ | ६,६३,७२०.०० |
| ६१६ | १ | बिरबास-कोलधारी- बर्जिया- झेर्दी- सिस्ने-चन्द्रकोट गा.पा मोटरवाटो स्तरोन्नति योजना(क्रमागत) | ३११५१ | नेपाल सरकार | १ | N/A | ८०,००,००० | ६१,१७,००८ | ७६.४६ | १८,८२,९९२.०० |
| ६१७ | २ | लुम्छा-धरमपानी-दिगाम-सातमुर्दे सडक स्तरोन्नति योजना | ३११५१ | नेपाल सरकार | १ | N/A | ५०,००,००० | ९,३५,०६५.० | १८.७० | ४०,६४,९३५.०० |
| ६१८ | २ | लुम्छा-धरमपानी-दिगाम-सातमुर्दे सडक स्तरोन्नति योजना | ३११५१ | नेपाल सरकार | १ | N/A | ५०,००,००० | ४५,६०,९८२ | ९१.२२ | ४,३९,०१८.०० |
| ८०५५२५०५५१४ प्रदेश सरकारबाट हस्तान्तरित कार्यक्रम (शसर्त अनुदान) | | | | | | | | | | |
| ६१९ | १ | वाली कटानी तथा रिपोटिङ्ग | २२५२२ | लुम्बिनी प्रदे | १ | N/A | ५०,००,००० | ४८,६४३.०० | ९७.२९ | १,३५७.०० |
| ६२० | १ | गाई/भैंसी प्रवर्द्धन कार्यक्रम | २२५२२ | लुम्बिनी प्रदे | १ | N/A | १०,००,००० | ९,९१,१७०.० | ९९.१२ | ८,८३०.०० |
| ६२१ | १ | प्रदेश कृषि/पशुपन्छी विकास कार्यक्रम अनुगमन तथा समन्वय | २२६११ | लुम्बिनी प्रदे | १ | N/A | १,००,०००.० | ९९,५६०.०० | ९९.५६ | ४४०.०० |

| | | | | | | | | | | |
|---|------------|--|-------|----------------|-----|------------|------------|--------|---------------|--|
| ६२२ | | राताडाडा भट्टेखोला टोल सडक स्तर उन्नती वडा नं.४ | ३११५१ | लुम्बिनी प्रदे | N/A | १०,००,००० | १०,००,००० | १००.०० | ०.०० | |
| ६२३ | | गुजिनेटा गल्फाकोट खज्याड सडक निर्माण वडा नं.५ | ३११५१ | लुम्बिनी प्रदे | N/A | १०,००,००० | १०,००,००० | १००.०० | ०.०० | |
| ६२४ | | बलेटक्सार बासखके दिगाम अगाह मोटरबाटो स्तर उन्नति गर्ने वडा नं.४ | ३११५१ | लुम्बिनी प्रदे | N/A | १०,००,००० | ९,८२,९६४.० | ९८.३० | १७,०३६.०० | |
| ६२५ | | डाडा पोखरी ढल निकास वडा नं.४ | ३११५८ | लुम्बिनी प्रदे | N/A | १०,००,००० | १०,००,००० | १००.०० | ०.०० | |
| ६२६ | | बढी निकास भएको रकम फिर्ता कोष तथा लेखा नियन्त्रक कार्यालय गल्मीलाई | ३११५९ | लुम्बिनी प्रदे | N/A | २,०२,०००.० | २,०२,०००.० | १००.०० | ०.०० | |
| ६२७ | | छत्रकोट नागरिक आरोग्य केन्द्र भवन निर्माण वडा नं. | ३११५९ | लुम्बिनी प्रदे | N/A | २५,००,००० | २३,०९,३२३ | ९२.३७ | १,९०,६७७.०० | |
| ६२८ | | काठले कवडहल तथा खेलमैदान निर्माण वडा नं.६ | ३११५९ | लुम्बिनी प्रदे | N/A | १०,००,००० | १०,००,००० | १००.०० | ०.०० | |
| ६२९ | | जनता मा.वि. तारबार निर्माण वडा नं. ५ | ३११५९ | लुम्बिनी प्रदे | N/A | १०,००,००० | १०,००,००० | १००.०० | ०.०० | |
| ८०५५२५०५५२२ प्रदेश सरकारबाट हस्तान्तरित कार्यक्रम (विशेष अनुदान) | | | | | | | | | | |
| ६३० | ११.४.२२.६४ | आदर्श आधारभूत विद्यालय शौचालय निर्माण | ३११५९ | लुम्बिनी प्रदे | N/A | १०,००,००० | ९,९६,०००.० | ९९.६० | ४,०००.०० | |
| ८०५५२५०५५२३ प्रदेश सरकारबाट हस्तान्तरित कार्यक्रम (समपुरक अनुदान) | | | | | | | | | | |
| ६३१ | ६३३.२०.१.४ | भुलके चकमके लिफ्ट खानेपानी आयोजना | ३११५१ | नेपाल सरकार | N/A | ०.०० | ०.०० | ०.०० | ०.०० | |
| ६३२ | ६३३.२०.१.३ | गैरिखुटा वाल निर्माण | ३११५१ | नेपाल सरकार | N/A | ०.०० | ०.०० | ०.०० | ०.०० | |
| ६३३ | ६३३.२०.१.४ | छत्रकोट गाउँपालिका जिपलाईन निर्माण योजना | ३११५१ | लुम्बिनी प्रदे | N/A | १,६४,०००.० | ०.०० | ०.०० | १,६४,०००.०० | |
| ६३४ | १ | पिपलनेटा-दिगाम-धरमपानी-मानकोट-गैरिखुटा-दौघा सडक स्तरोन्नती योजना | ३११५१ | लुम्बिनी प्रदे | N/A | ७०,००,००० | ७०,००,००० | १००.०० | ०.०० | |
| ६३५ | १ | पिपलनेटा-दिगाम-धरमपानी-मानकोट-गैरिखुटा-दौघा सडक स्तरोन्नती योजना | ३११५१ | नेपाल सरकार | N/A | ७०,००,००० | ६७,०३,६२१ | ९५.७७ | २,९६,३७९.०० | |
| ६३६ | ६३३.२०.१.४ | छत्रकोट गाउँपालिका जिपलाईन निर्माण | ३११५१ | लुम्बिनी प्रदे | N/A | ९७,०००.०० | ०.०० | ०.०० | ९७,०००.०० | |
| ६३७ | २ | छत्रकोट गाउँपालिका जिपलाईन निर्माण योजना | ३११५९ | नेपाल सरकार | N/A | ५,८९,५१३.० | ६२,००८.०० | १०.५२ | ५,२७,५०५.०० | |
| ६३८ | २ | छत्रकोट गाउँपालिका जिपलाईन निर्माण योजना | ३११५९ | लुम्बिनी प्रदे | N/A | ३०,००,००० | १६,०६,७३८ | ५३.५६ | १३,९३,२६२.०० | |
| ६३९ | ६३३.२०.१.३ | छत्रकोट गाउँपालिका जिपलाईन निर्माण योजना | ३११५९ | राजस्व बाँड | N/A | १३,५०,००० | ०.०० | ०.०० | १३,५०,०००.०० | |
| ६४० | ६३३.२०.१.३ | छत्रकोट गाउँपालिका जिपलाईन निर्माण योजना | ३११५९ | लुम्बिनी प्रदे | N/A | ७,९९,५१७.० | ०.०० | ०.०० | ७,९९,५१७.०० | |
| कुल जम्मा | | | | | | ५५,४७,०६,६ | ४९,५२,३५,३ | ८९.२७ | ५,९४,७१,३४०.७ | |